



Fédération Française de Billard

Statistiques au 29/2/2024

POINTS PRINCIPAUX

- **A 293 licences des 18500 prévus**
- Record historique pour un mois de février, 288 licences contre 262 en 2017
- On atteint déjà 32,3 licenciés par club. Nous étions à 28,2 à la fin d'olympiade précédente et nous étions descendus à 23,1 en 2021
- Auvergne-Rhône-Alpes, Centre-val-de-Loire, Nouvelle-Aquitaine, Occitanie et Pays de la Loire ont déjà atteint leur record historique
- Les Pays de la Loire ont dépassé pour la première fois dans leur histoire les 2000 licences (+25% sur l'olympiade !)
- Les licences féminines augmentent de 17,6%. Toutes les ligues font mieux que la saison passée
- **Nous avons dépassé les 1750 licences féminines et les 1600 licences jeunes**

CLUBS (SALLES COMPRISES)

CLUBS/SALLES

LIGUES	2022	2023	2024	2024 VS 2023	
				Delta	Delta %
Auvergne-Rhône-Alpes	52	54	54	0	0,0%
Bourgogne-Franche-Comté	23	24	24	0	0,0%
Bretagne	42	44	42	-2	-4,5%
Centre-Val de Loire	50	49	50	1	2,0%
Corse	2	2	3	1	50,0%
Grand-Est	65	64	66	2	3,1%
Guadeloupe	1	1	1	0	0,0%
Martinique	0	0	0	0	0,0%
Hauts-de-France	59	59	56	-3	-5,1%
Île-de-France	47	46	44	-2	-4,3%
Méditerranée	30	32	31	-1	-3,1%
Normandie	21	22	21	-1	-4,5%
Nouvelle-Aquitaine	52	58	65	7	12,1%
Occitanie	46	50	49	-1	-2,0%
Pays de la Loire	55	57	56	-1	-1,8%
Réunion	5	5	6	1	20,0%
TOTAL	550	567	568	1	0,2%

CLUBS/SALLES

LIGUES	non Réaf	Ret '23	Ret '22	New ou re	Chk
Auvergne-Rhône-Alpes	3	51	0	3	54
Bourgogne-Franche-Comté	2	22	0	2	24
Bretagne	3	41	0	1	42
Centre-Val de Loire	1	48	0	2	50
Corse	0	2	0	1	3
Grand-Est	1	63	0	3	66
Guadeloupe	0	1	0	0	1
Martinique	0	0	0	0	0
Hauts-de-France	5	54	1	1	56
Île-de-France	2	44	0	0	44
Méditerranée	1	31	0	0	31
Normandie	1	21	0	0	21
Nouvelle-Aquitaine	3	55	0	10	65
Occitanie	5	46	0	3	49
Pays de la Loire	2	55	0	1	56
Réunion	1	4	0	2	6
TOTAL	30	538	1	29	568

SITUATION DES CLUBS PAR RAPPORT A FEV 2023

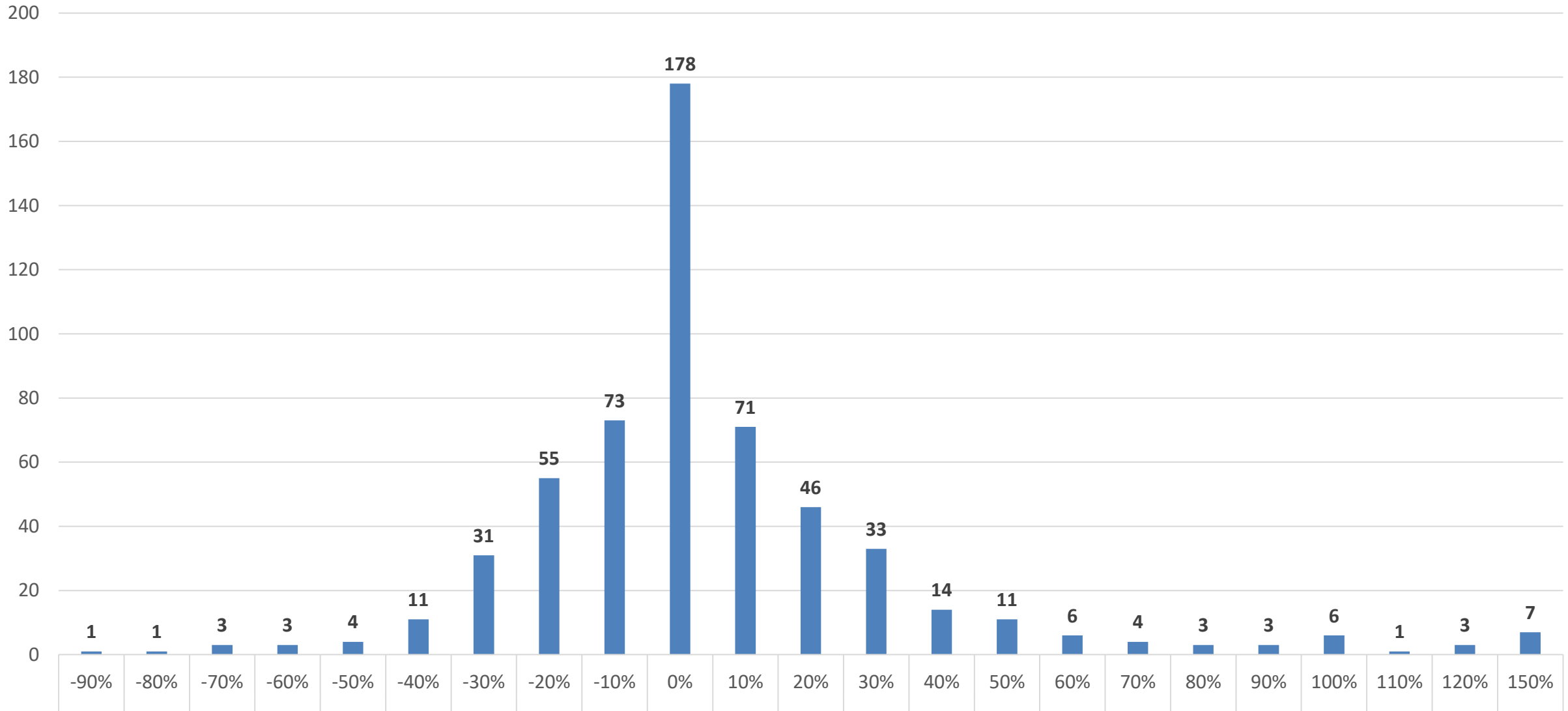

LICENCES GLOBALES

LICENCES

LIGUES	2022	2023	2024	2024 VS 2023	
				Delta	Delta %
Auvergne-Rhône-Alpes	1205	1430	1547	117	8,2%
Bourgogne-Franche-Comté	529	587	598	11	1,9%
Bretagne	1285	1532	1556	24	1,6%
Centre-Val de Loire	1594	1684	1809	125	7,4%
Corse	33	30	49	19	63,3%
Grand-Est	1502	1560	1691	131	8,4%
Guadeloupe	22	26	32	6	23,1%
Martinique	0	0	0	0	0,0%
Hauts-de-France	1926	2043	2121	78	3,8%
Île-de-France	1725	1779	1855	76	4,3%
Méditerranée	756	791	895	104	13,1%
Normandie	685	769	779	10	1,3%
Nouvelle-Aquitaine	1498	1726	1887	161	9,3%
Occitanie	906	1132	1235	103	9,1%
Pays de la Loire	1593	1907	2035	128	6,7%
Réunion	110	120	118	-2	-1,7%
TOTAL	15369	17116	18207	1091	6,4%

LICENCES GLOBALES

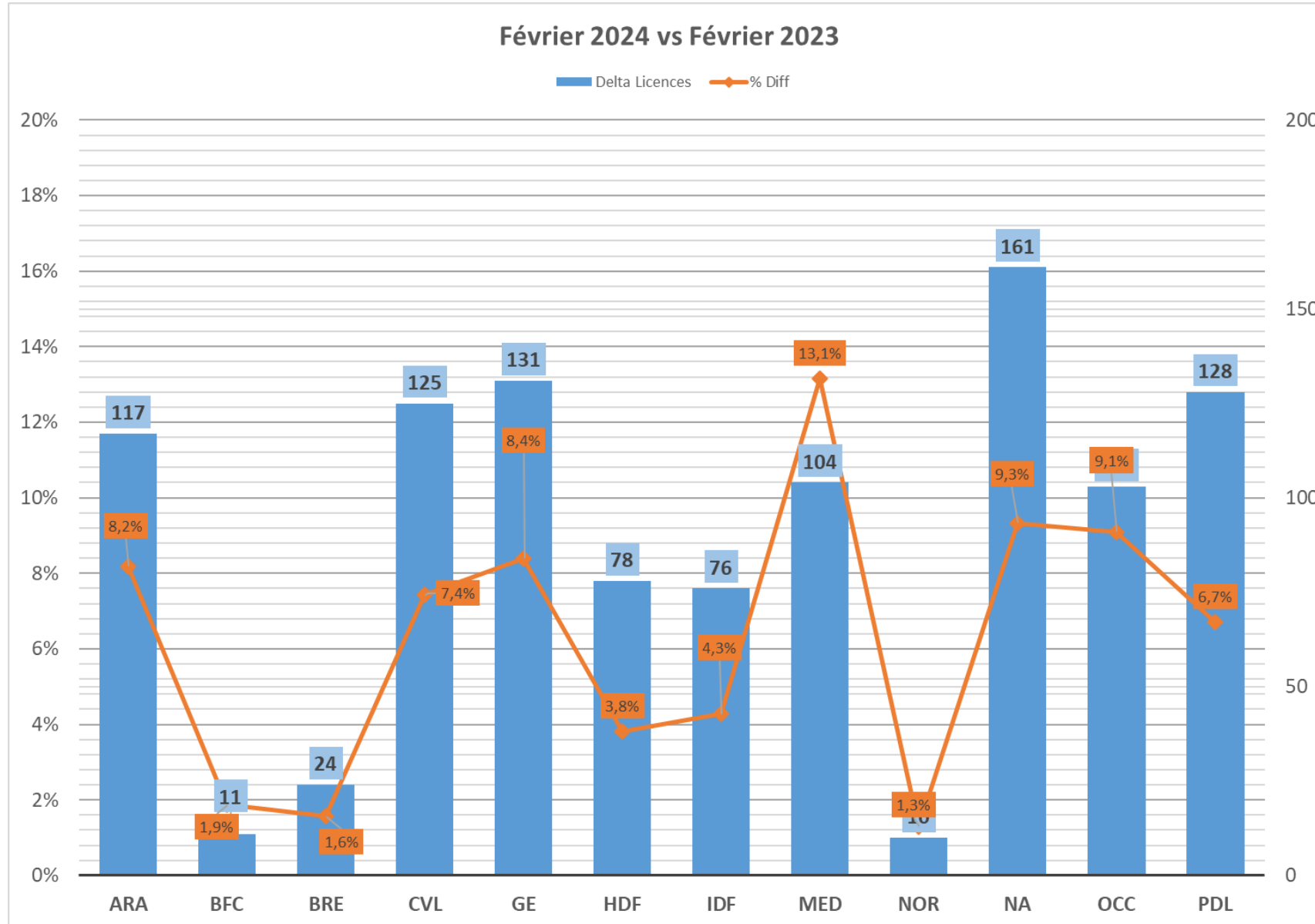

LICENCES GLOBALES (août-février)

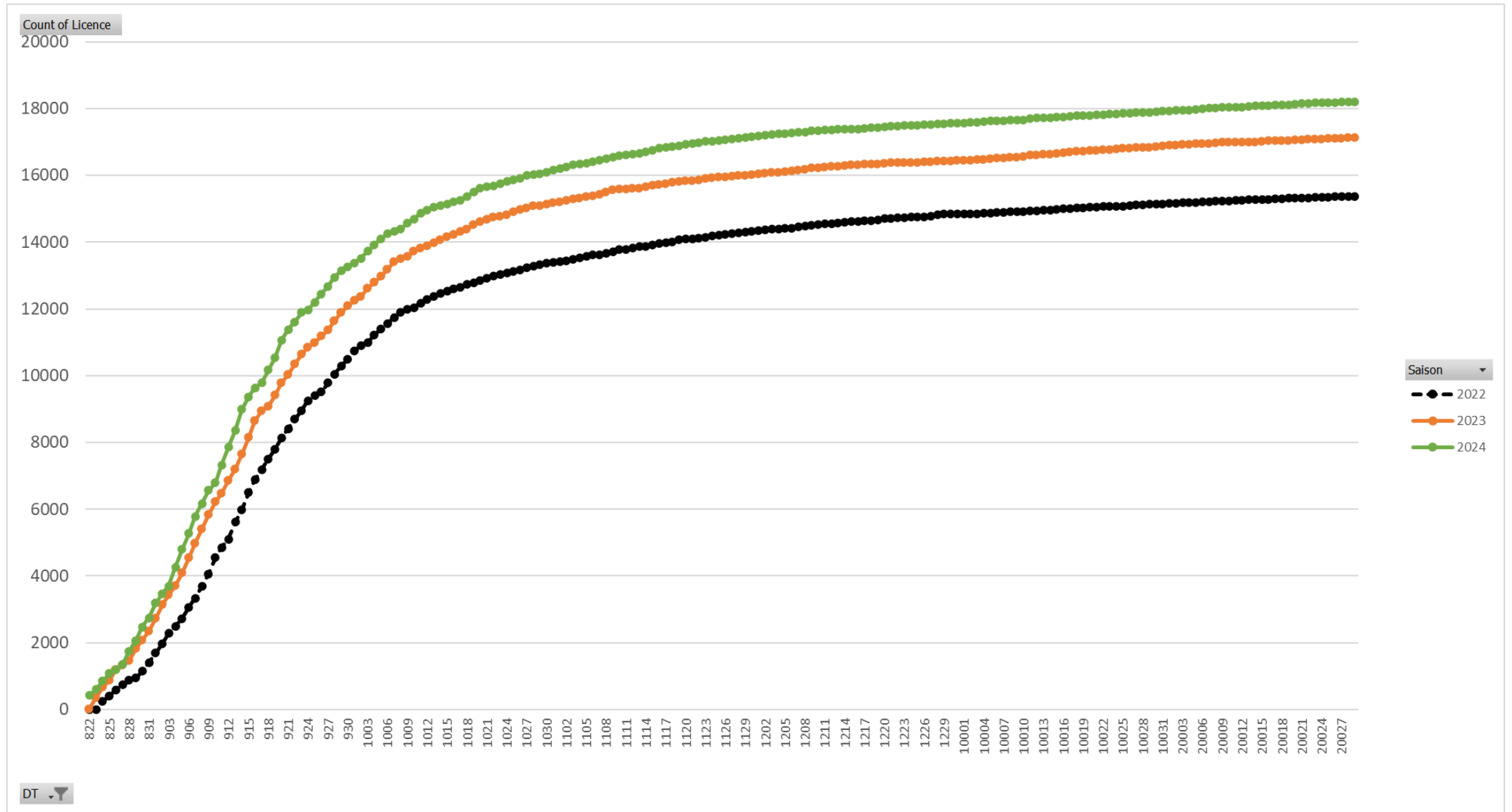

LICENCES PAR DISCIPLINE

LICENCES CARAMBOLE

LIGUES	2022	2023	2024	2024 VS 2023	
				Delta	Delta %
Auvergne-Rhône-Alpes	873	1003	1050	47	4,7%
Bourgogne-Franche-Comté	454	513	524	11	2,1%
Bretagne	555	607	595	-12	-2,0%
Centre-Val de Loire	1216	1233	1257	24	1,9%
Corse	0	0	0	0	0,0%
Grand-Est	1220	1232	1263	31	2,5%
Guadeloupe	0	0	0	0	0,0%
Martinique	0	0	0	0	0,0%
Hauts-de-France	1512	1518	1592	74	4,9%
Île-de-France	1347	1338	1401	63	4,7%
Méditerranée	553	580	608	28	4,8%
Normandie	623	689	706	17	2,5%
Nouvelle-Aquitaine	893	963	1008	45	4,7%
Occitanie	642	760	792	32	4,2%
Pays de la Loire	1242	1386	1453	67	4,8%
Réunion	22	25	28	3	12,0%
TOTAL	11152	11847	12277	430	3,6%

LICENCES AMERICAIN

LIGUES	2022	2023	2024	2024 VS 2023	
				Delta	Delta %
Auvergne-Rhône-Alpes	45	63	58	-5	-7,9%
Bourgogne-Franche-Comté	11	19	23	4	21,1%
Bretagne	39	55	53	-2	-3,6%
Centre-Val de Loire	4	4	4	0	0,0%
Corse	0	0	0	0	0,0%
Grand-Est	92	115	138	23	20,0%
Guadeloupe	0	0	0	0	0,0%
Martinique	0	0	0	0	0,0%
Hauts-de-France	11	14	14	0	0,0%
Île-de-France	214	239	239	0	0,0%
Méditerranée	81	59	69	10	16,9%
Normandie	15	16	18	2	12,5%
Nouvelle-Aquitaine	46	40	45	5	12,5%
Occitanie	20	43	105	62	144,2%
Pays de la Loire	5	18	21	3	16,7%
Réunion	0	0	0	0	0,0%
TOTAL	583	685	787	102	14,9%

LICENCES BLACKBALL

LIGUES	2022	2023	2024	2024 VS 2023	
				Delta	Delta %
Auvergne-Rhône-Alpes	261	331	400	69	20,8%
Bourgogne-Franche-Comté	64	54	49	-5	-9,3%
Bretagne	638	799	850	51	6,4%
Centre-Val de Loire	373	446	548	102	22,9%
Corse	33	30	48	18	60,0%
Grand-Est	152	169	225	56	33,1%
Guadeloupe	22	26	32	6	23,1%
Martinique	0	0	0	0	0,0%
Hauts-de-France	315	360	376	16	4,4%
Île-de-France	145	176	185	9	5,1%
Méditerranée	119	151	218	67	44,4%
Normandie	15	23	18	-5	-21,7%
Nouvelle-Aquitaine	510	676	793	117	17,3%
Occitanie	200	287	304	17	5,9%
Pays de la Loire	319	456	525	69	15,1%
Réunion	88	95	90	-5	-5,3%
TOTAL	3254	4079	4661	582	14,3%

LICENCES SNOOKER

LIGUES	2022	2023	2024	2024 VS 2023	
				Delta	Delta %
Auvergne-Rhône-Alpes	26	33	39	6	18,2%
Bourgogne-Franche-Comté	0	1	2	1	100,0%
Bretagne	53	71	58	-13	-18,3%
Centre-Val de Loire	1	1	0	-1	-100,0%
Corse	0	0	1	1	0,0%
Grand-Est	38	44	65	21	47,7%
Guadeloupe	0	0	0	0	0,0%
Martinique	0	0	0	0	0,0%
Hauts-de-France	88	151	139	-12	-7,9%
Île-de-France	19	26	30	4	15,4%
Méditerranée	3	1	0	-1	-100,0%
Normandie	32	41	37	-4	-9,8%
Nouvelle-Aquitaine	49	47	41	-6	-12,8%
Occitanie	44	42	34	-8	-19,0%
Pays de la Loire	27	47	36	-11	-23,4%
Réunion	0	0	0	0	0,0%
TOTAL	380	505	482	-23	-4,6%

LICENCES AVENIR

LIGUES	2022	2023	2024	2024 VS 2023	
				Delta	Delta %
Auvergne-Rhône-Alpes	53	50	97	47	94,0%
Bourgogne-Franche-Comté	41	20	25	5	25,0%
Bretagne	69	88	47	-41	-46,6%
Centre-Val de Loire	60	71	55	-16	-22,5%
Corse	3	1	5	4	400,0%
Grand-Est	81	73	72	-1	-1,4%
Guadeloupe	16	4	6	2	50,0%
Martinique	0	0	0	0	0,0%
Hauts-de-France	164	123	141	18	14,6%
Île-de-France	73	61	47	-14	-23,0%
Méditerranée	48	38	19	-19	-50,0%
Normandie	20	23	18	-5	-21,7%
Nouvelle-Aquitaine	57	50	58	8	16,0%
Occitanie	20	39	55	16	41,0%
Pays de la Loire	75	82	60	-22	-26,8%
Réunion	13	9	13	4	44,4%
TOTAL	793	732	718	-14	-1,9%

LICENCES JEUNES

Forte disparité d'une ligue à l'autre
Forte baisse en Ile-de-France

% JEUNES

LIGUES	2022	2023	2024
Auvergne-Rhône-Alpes	6,6%	6,2%	9,7%
Bourgogne-Franche-Comté	11,7%	8,2%	8,0%
Bretagne	10,7%	12,3%	10,3%
Centre-Val de Loire	7,6%	8,7%	9,3%
Corse	9,1%	6,7%	14,3%
Grand-Est	9,8%	10,6%	10,2%
Guadeloupe	72,7%	61,5%	59,4%
Martinique	0,0%	0,0%	0,0%
Hauts-de-France	14,7%	13,5%	13,9%
Île-de-France	6,8%	6,9%	5,0%
Méditerranée	8,3%	7,7%	6,0%
Normandie	5,7%	5,7%	5,3%
Nouvelle-Aquitaine	6,4%	6,3%	7,1%
Occitanie	4,6%	5,8%	7,7%
Pays de la Loire	7,6%	8,6%	8,2%
Réunion	15,5%	11,7%	16,9%
TOTAL	8,74%	8,82%	8,91%

LICENCES - 21 ans

LIGUES	2022	2023	2024	2024 VS 2023	
				Delta	Delta %
Auvergne-Rhône-Alpes	26	39	53	14	35,9%
Bourgogne-Franche-Comté	21	28	23	-5	-17,9%
Bretagne	69	100	113	13	13,0%
Centre-Val de Loire	61	75	113	38	50,7%
Corse	0	1	2	1	100,0%
Grand-Est	66	92	101	9	9,8%
Guadeloupe	0	12	13	1	8,3%
Martinique	0	0	0	0	0,0%
Hauts-de-France	119	153	154	1	0,7%
Île-de-France	44	61	45	-16	-26,2%
Méditerranée	15	23	35	12	52,2%
Normandie	19	21	23	2	9,5%
Nouvelle-Aquitaine	39	59	76	17	28,8%
Occitanie	22	27	40	13	48,1%
Pays de la Loire	46	82	107	25	30,5%
Réunion	4	5	7	2	40,0%
TOTAL	551	778	905	127	16,3%

LICENCES - 21 ans et Avenir

LIGUES	2022	2023	2024	2024 VS 2023	
				Delta	Delta %
Auvergne-Rhône-Alpes	79	89	150	61	68,5%
Bourgogne-Franche-Comté	62	48	48	0	0,0%
Bretagne	138	188	160	-28	-14,9%
Centre-Val de Loire	121	146	168	22	15,1%
Corse	3	2	7	5	250,0%
Grand-Est	147	165	173	8	4,8%
Guadeloupe	16	16	19	3	18,8%
Martinique	0	0	0	0	0,0%
Hauts-de-France	283	276	295	19	6,9%
Île-de-France	117	122	92	-30	-24,6%
Méditerranée	63	61	54	-7	-11,5%
Normandie	39	44	41	-3	-6,8%
Nouvelle-Aquitaine	96	109	134	25	22,9%
Occitanie	42	66	95	29	43,9%
Pays de la Loire	121	164	167	3	1,8%
Réunion	17	14	20	6	42,9%
TOTAL	1344	1510	1623	113	7,5%

LICENCES JEUNES

LICENCES - 21 ans et Avenir Carambole

LIGUES	2022	2023	2024	2024 VS 2023	
				Delta	Delta %
Auvergne-Rhône-Alpes	43	33	60	27	81,8%
Bourgogne-Franche-Comté	46	38	42	4	10,5%
Bretagne	44	55	41	-14	-25,5%
Centre-Val de Loire	46	49	58	9	18,4%
Corse	0	0	0	0	0,0%
Grand-Est	104	114	110	-4	-3,5%
Guadeloupe	0	0	0	0	0,0%
Martinique	0	0	0	0	0,0%
Hauts-de-France	215	187	209	22	11,8%
Île-de-France	66	74	50	-24	-32,4%
Méditerranée	18	22	22	0	0,0%
Normandie	34	34	33	-1	-2,9%
Nouvelle-Aquitaine	33	35	41	6	17,1%
Occitanie	18	24	28	4	16,7%
Pays de la Loire	80	91	101	10	11,0%
Réunion	2	2	2	0	0,0%
TOTAL	749	758	797	39	5,1%

LICENCES - 21 ans et Avenir Américain

LIGUES	2022	2023	2024	2024 VS 2023	
				Delta	Delta %
Auvergne-Rhône-Alpes	2	5	3	-2	-40,0%
Bourgogne-Franche-Comté	0	1	3	2	200,0%
Bretagne	7	9	11	2	22,2%
Centre-Val de Loire	0	0	0	0	0,0%
Corse	0	0	0	0	0,0%
Grand-Est	10	17	19	2	11,8%
Guadeloupe	0	0	0	0	0,0%
Martinique	0	0	0	0	0,0%
Hauts-de-France	3	5	9	4	80,0%
Île-de-France	22	21	17	-4	-19,0%
Méditerranée	34	11	3	-8	-72,7%
Normandie	3	3	5	2	66,7%
Nouvelle-Aquitaine	7	3	5	2	66,7%
Occitanie	2	5	30	25	500,0%
Pays de la Loire	2	1	4	3	300,0%
Réunion	0	0	0	0	0,0%
TOTAL	92	81	109	28	34,6%

Forte baisse en
Île-de-France et Bretagne en
Carambole

LICENCES - 21 ans et Avenir Blackball

LIGUES	2022	2023	2024	2024 VS 2023	
				Delta	Delta %
Auvergne-Rhône-Alpes	34	49	86	37	75,5%
Bourgogne-Franche-Comté	16	9	2	-7	-77,8%
Bretagne	83	117	106	-11	-9,4%
Centre-Val de Loire	75	96	110	14	14,6%
Corse	3	2	7	5	250,0%
Grand-Est	32	33	38	5	15,2%
Guadeloupe	16	16	19	3	18,8%
Martinique	0	0	0	0	0,0%
Hauts-de-France	57	66	67	1	1,5%
Île-de-France	27	25	23	-2	-8,0%
Méditerranée	11	28	29	1	3,6%
Normandie	1	3	2	-1	-33,3%
Nouvelle-Aquitaine	49	63	86	23	36,5%
Occitanie	21	34	34	0	0,0%
Pays de la Loire	38	71	62	-9	-12,7%
Réunion	15	12	18	6	50,0%
TOTAL	478	624	689	65	10,4%

LICENCES - 21 ans et Avenir Snooker

LIGUES	2022	2023	2024	2023 VS 2022	
				Delta	Delta %
Auvergne-Rhône-Alpes	0	2	1	-1	-50,0%
Bourgogne-Franche-Comté	0	0	1	1	0,0%
Bretagne	4	7	2	-5	-71,4%
Centre-Val de Loire	0	1	0	-1	-100,0%
Corse	0	0	0	0	0,0%
Grand-Est	1	1	6	5	500,0%
Guadeloupe	0	0	0	0	0,0%
Martinique	0	0	0	0	0,0%
Hauts-de-France	8	18	10	-8	-44,4%
Île-de-France	2	2	2	0	0,0%
Méditerranée	0	0	0	0	0,0%
Normandie	1	4	1	-3	-75,0%
Nouvelle-Aquitaine	7	8	2	-6	-75,0%
Occitanie	1	3	3	0	0,0%
Pays de la Loire	1	1	0	-1	-100,0%
Réunion	0	0	0	0	0,0%
TOTAL	25	47	28	-19	-40,4%

LICENCES DECOUVERTES ET FEMININES

LICENCES DECOUVERTE

LIGUES	2022	2023	2024	2024 VS 2023	
				Delta	Delta %
Auvergne-Rhône-Alpes	203	250	240	-10	-4,0%
Bourgogne-Franche-Comté	91	95	73	-22	-23,2%
Bretagne	186	259	217	-42	-16,2%
Centre-Val de Loire	279	210	244	34	16,2%
Corse	5	7	13	6	85,7%
Grand-Est	208	160	223	63	39,4%
Guadeloupe	6	5	7	2	40,0%
Martinique	0	0	0	0	0,0%
Hauts-de-France	258	261	259	-2	-0,8%
Île-de-France	272	253	265	12	4,7%
Méditerranée	108	109	130	21	19,3%
Normandie	112	130	104	-26	-20,0%
Nouvelle-Aquitaine	271	274	260	-14	-5,1%
Occitanie	166	229	227	-2	-0,9%
Pays de la Loire	326	337	306	-31	-9,2%
Réunion	36	13	15	2	15,4%
TOTAL	2527	2592	2583	-9	-0,3%

% FEMININES

LIGUES	2022	2023	2024
Auvergne-Rhône-Alpes	8,8%	9,7%	9,8%
Bourgogne-Franche-Comté	10,6%	9,9%	10,4%
Bretagne	8,2%	8,8%	10,5%
Centre-Val de Loire	8,7%	9,5%	10,5%
Corse	15,2%	10,0%	24,5%
Grand-Est	9,6%	8,7%	10,4%
Guadeloupe	50,0%	53,8%	65,6%
Martinique	0,0%	0,0%	0,0%
Hauts-de-France	8,7%	8,9%	8,8%
Île-de-France	7,9%	7,6%	8,2%
Méditerranée	7,5%	9,1%	8,9%
Normandie	5,5%	6,8%	6,8%
Nouvelle-Aquitaine	8,7%	8,1%	9,1%
Occitanie	7,4%	10,0%	11,1%
Pays de la Loire	7,5%	7,8%	9,5%
Réunion	13,6%	12,5%	11,0%
TOTAL	8,44%	8,77%	9,69%

LICENCES DECOURVERTE FEMININES

LIGUES	2022	2023	2024	2024 VS 2023	
				Delta	Delta %
Auvergne-Rhône-Alpes	36	42	29	-13	-31,0%
Bourgogne-Franche-Comté	17	13	12	-1	-7,7%
Bretagne	25	37	43	6	16,2%
Centre-Val de Loire	61	37	49	12	32,4%
Corse	2	1	5	4	400,0%
Grand-Est	40	27	54	27	100,0%
Guadeloupe	4	5	6	1	20,0%
Martinique	0	0	0	0	0,0%
Hauts-de-France	45	42	28	-14	-33,3%
Île-de-France	42	32	46	14	43,8%
Méditerranée	15	26	21	-5	-19,2%
Normandie	14	17	15	-2	-11,8%
Nouvelle-Aquitaine	47	30	45	15	50,0%
Occitanie	21	36	46	10	27,8%
Pays de la Loire	49	43	70	27	62,8%
Réunion	7	3	1	-2	-66,7%
TOTAL	425	391	470	79	20,2%

LICENCES FEMININES

LIGUES	2022	2023	2024	2024 VS 2023	
				Delta	Delta %
Auvergne-Rhône-Alpes	106	138	152	14	10,1%
Bourgogne-Franche-Comté	56	58	62	4	6,9%
Bretagne	105	135	164	29	21,5%
Centre-Val de Loire	139	160	190	30	18,8%
Corse	5	3	12	9	300,0%
Grand-Est	144	136	176	40	29,4%
Guadeloupe	11	14	21	7	50,0%
Martinique	0	0	0	0	0,0%
Hauts-de-France	167	182	186	4	2,2%
Île-de-France	137	136	153	17	12,5%
Méditerranée	57	72	80	8	11,1%
Normandie	38	52	53	1	1,9%
Nouvelle-Aquitaine	131	139	172	33	23,7%
Occitanie	67	113	137	24	21,2%
Pays de la Loire	119	148	194	46	31,1%
Réunion	15	15	13	-2	-13,3%
TOTAL	1297	1501	1765	264	17,6%

REBOOST

- 28330 € déjà débloqués
- 110 clubs (258€/club)