



Fédération Française de Billard

Statistiques au 31/3/2023

Comparaison de cette saison avec les 5 précédentes
(compteurs arrêtés au 31 mars)

RESUME DE LA PRISE DE LICENCE AU 31/3/2023 PAR RAPPORT A LA SAISON PASSEE ET A 2019-2020

FFB	2023	2022	Delta % vs 2022	2020	Delta % vs 2020
Licences	17 299	15 540	11,3%	16 160	7,0%
Clubs	568	550	3,3%	578	-1,7%
Avenir	756	818	-7,6%	522	44,8%
U21	781	557	40,2%	765	2,1%
Avenir + U21	1 537	1 375	11,8%	1 287	19,4%
Découverte	2 699	2 613	3,3%	2 055	31,3%
Découverte Femmes	408	431	-5,3%	250	63,2%
Femmes	1 531	1 315	16,4%	1 137	34,7%
	2023	2022		2020	
Carambole	11 948	11 268	6,0%	11 934	0,1%
Blackball	4 144	3 302	25,5%	3 237	28,0%
Américain	693	589	17,7%	623	11,2%
Snooker	514	381	34,9%	366	40,4%

FIDELISATION LICENCES AXE 1 2021-22 757 licences sur 1566 (48,3%)

- 43,9% des Avenir
- 53,7% des Découverte Femmes
- 54,2% des Découverte Hommes (Famille)

RETOURS ANNEES 2019-20 & 2020-21 685 licences

13,0% des clubs a atteint le # de licences de fin 2021-22
55,6% des clubs a dépassé le # de licences de fin 2021-22

CONSIDERATIONS

- La prise de licences de ce mois-ci est légèrement meilleure que celle de mars 2022 (+6,4%)
- Le record absolu de licences a été atteint en 1991 avec 17393 licences. Il devrait être battu cette saison
- On a dépassé les 500 licenciés au Snooker
- On approche du niveau de fin 2020 en Carambole
- Toutes les ligues ont atteint ou dépassé le niveau de juin 2022
- 32% de nos clubs (184) ont moins de licenciés qu'en mars 2022.
76 sont en retard d'au moins 15%

Fin mars 2023 v Fin juin 2022 (saison dernière)

Mars 2023 vs fin saison 2021-2022

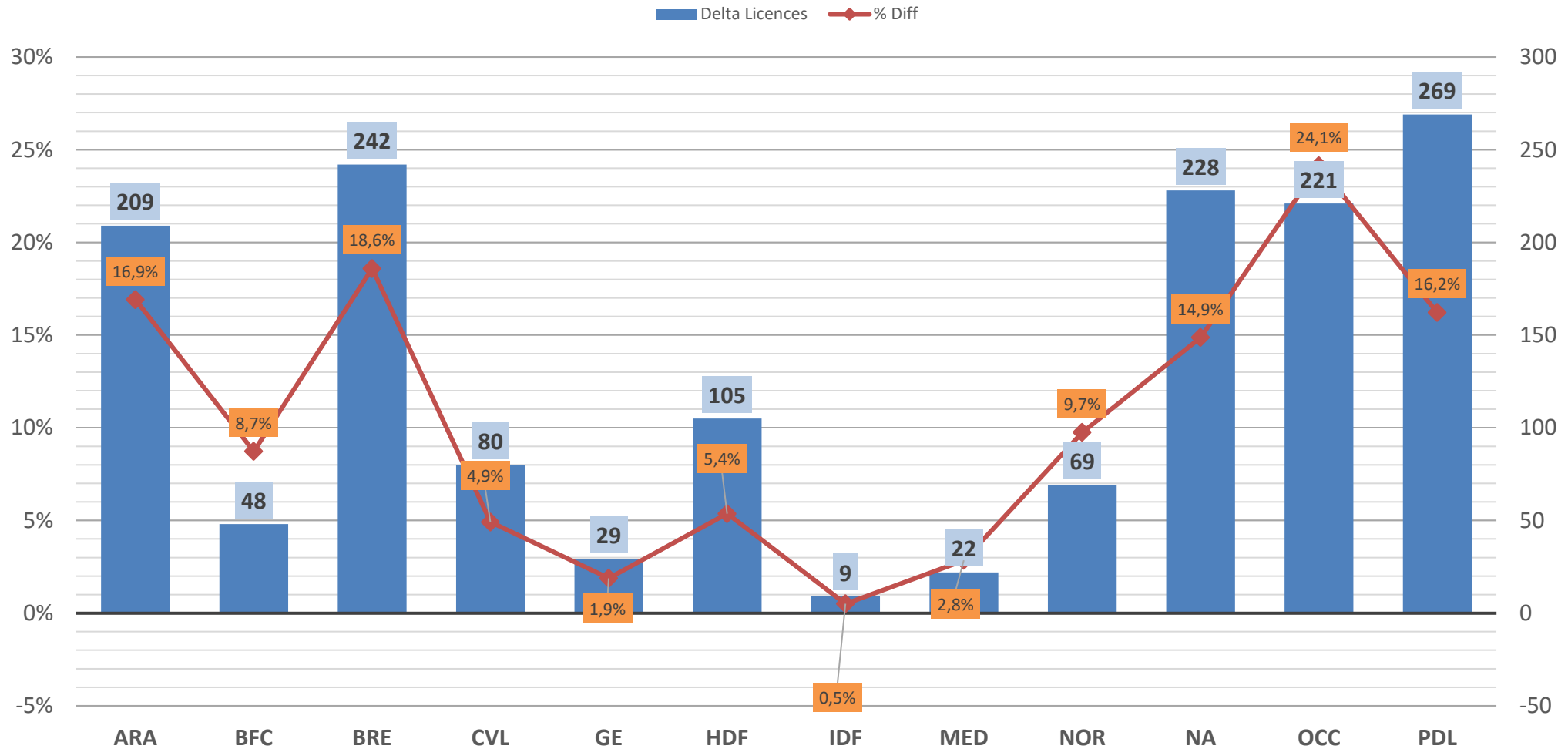

Fin mars 2023 v Fin juin 2020 (saison record)

Mars 2023 vs fin saison 2019-2020

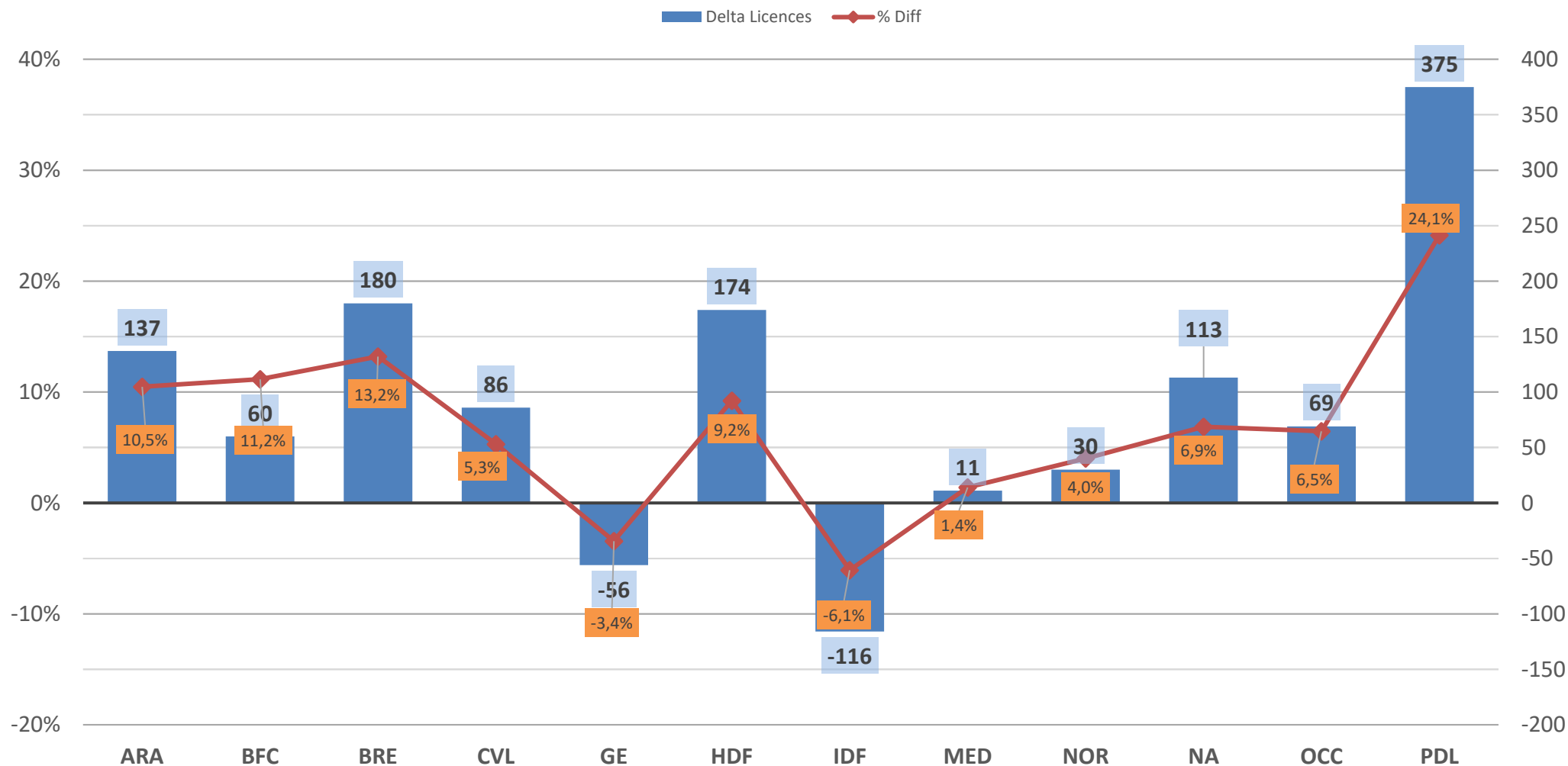

ESTIMATION ATERRISSAGE

En prenant le minimum, le maximum et la moyenne du nombre de licences entre février et juin des 4 dernières saisons (sauf 2020-21) on obtient les estimations d'atterrissage suivante

LIGUES	Entre 31 Mars et fin juin				au 28/2 2023	Estimation pour 30/6/2023			2022
	2018	2019	2020	2022		Min	Moy	Max	
Auvergne-Rhône-Alpes	2	25	6	15	1445	1447	1457	1470	1236
Bourgogne-Franche-Comté	0	6	1	12	598	598	602	610	550
Bretagne	4	4	0	12	1544	1544	1549	1556	1302
Centre-Val de Loire	8	6	0	15	1708	1708	1715	1723	1628
Corse	0	1	0	0	30	30	30	31	33
Grand-Est	4	7	0	27	1570	1570	1579	1597	1541
Guadeloupe	3	0	0	2	26	26	27	29	24
Martinique	0	0	0	0	0	0	0	0	0
Hauts-de-France	44	3	1	12	2061	2062	2076	2105	1956
Île-de-France	43	24	22	43	1797	1819	1830	1840	1788
Méditerranée	1	4	1	8	796	797	799	804	774
Normandie	3	5	0	8	777	777	781	785	708
Nouvelle-Aquitaine	10	14	0	19	1761	1761	1771	1780	1533
Occitanie	6	4	0	7	1137	1137	1141	1144	916
Pays de la Loire	6	2	1	39	1928	1929	1940	1967	1659
Réunion	0	1	0	2	121	121	121	123	113
TOTAL	134	106	32	221	17299	17326	17418	17564	15761

17226	17401	17610	Estimation fin février
17207	17392	17655	Estimation fin janvier
17028	17262	17544	Estimation fin décembre
16954	17236	17622	Estimation fin novembre
16904	17300	17801	Estimation fin octobre
16218	16918	17709	Estimation fin septembre

CLUBS (SALLES COMPRISES)

CLUBS/SALLES

LIGUES	2018	2019	2020	2022	2023	2023 VS 2022	
						Delta	Delta %
Auvergne-Rhône-Alpes	55	57	56	52	54	2	3,8%
Bourgogne-Franche-Comté	22	24	24	23	24	1	4,3%
Bretagne	45	45	44	42	44	2	4,8%
Centre-Val de Loire	52	52	52	50	49	-1	-2,0%
Corse	4	4	4	2	2	0	0,0%
Grand-Est	70	70	67	65	64	-1	-1,5%
Guadeloupe	1	3	2	1	1	0	0,0%
Martinique	1	1	1	0	0	0	0,0%
Hauts-de-France	64	63	62	59	59	0	0,0%
Île-de-France	55	49	50	47	46	-1	-2,1%
Méditerranée	38	34	32	30	32	2	6,7%
Normandie	26	25	23	21	22	1	4,8%
Nouvelle-Aquitaine	55	53	60	52	58	6	11,5%
Occitanie	50	48	46	46	51	5	10,9%
Pays de la Loire	50	53	52	55	57	2	3,6%
Réunion	4	3	3	5	5	0	0,0%
TOTAL	592	584	578	550	568	18	3,3%

- 15 clubs de plus qu'à la fin de toute la saison dernière (567 vs 553)
 - 19 nouveaux clubs
 - 6 clubs réaffiliés (absents en 2020-21 et/ou 21-22)
 - 11 clubs ne se sont pas (encore ?) réaffiliés
- 74 clubs (13%) ont déjà atteint le nombre de licences de fin 2021-22
- 316 clubs (55,6%) ont déjà dépassé le nombre de licences de fin 2021-22
- **Malgré la forte progression générale 76 clubs enregistrent une baisse de licences à la même date $\geq 15\%$**

Nb de licences < à la saison passée



Nb de licences >= à la saison passée à la même date

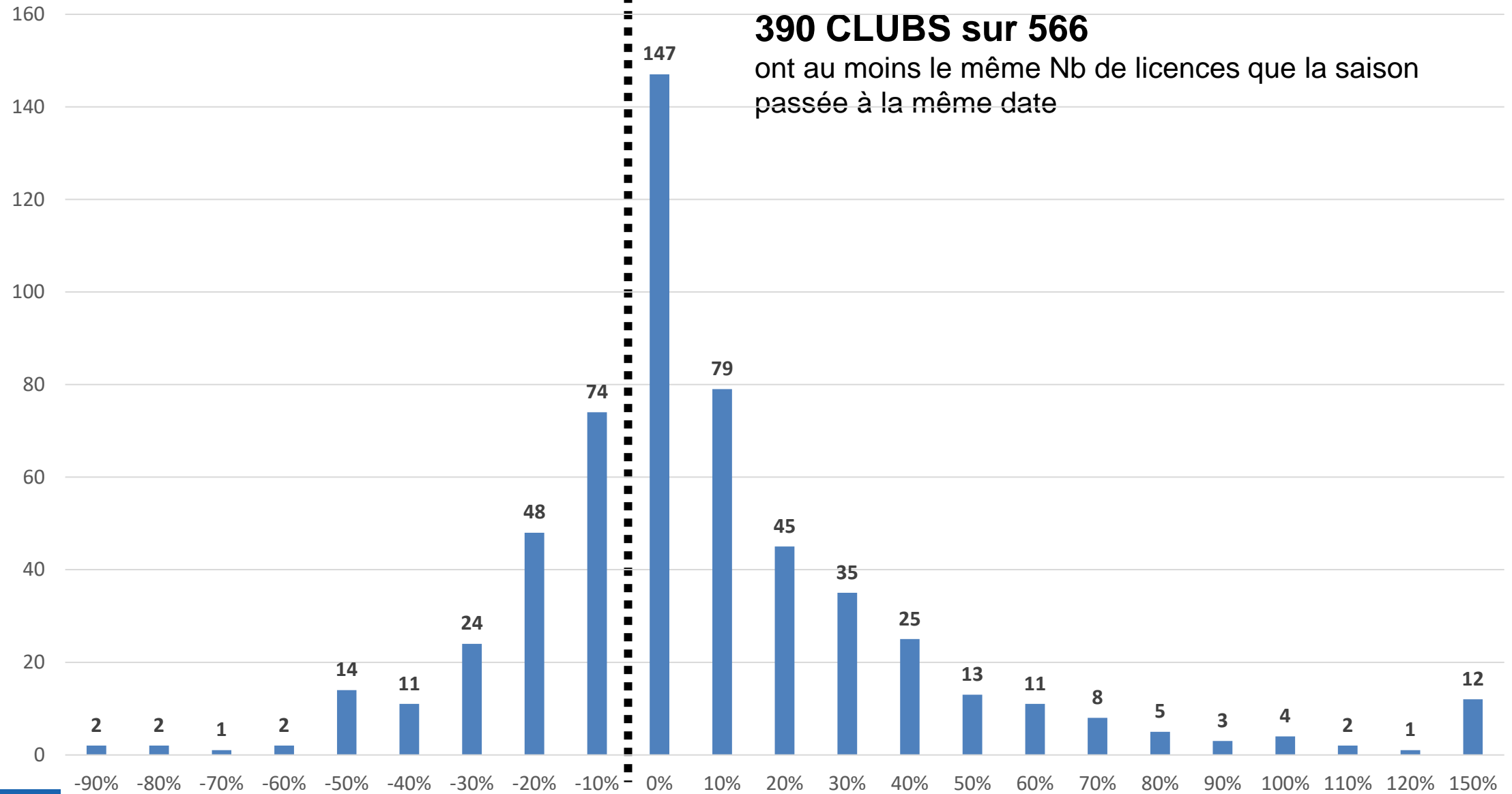

390 CLUBS sur 566

ont au moins le même Nb de licences que la saison passée à la même date

CLUBS EN RETARD VS MARS 2022

CLUB	LIGUE	Féb 2022	Féb 2023	Delta %
BILLARD CLUB AMICALE CHAPELON	ARA	9	5	● -44,4%
ACADEMIE DE BILLARD DE HAUTE LOIRE	ARA	24	14	● -41,7%
CMV BILLARD	ARA	23	14	● -39,1%
NIGHT BILLARD CLUB	ARA	18	11	● -38,9%
BILLARD CLUB 63	ARA	6	4	● -33,3%
DEVIL'S POOL CLUB	ARA	4	3	● -25,0%
BILLARD CLUB EVIAN	ARA	9	7	● -22,2%
BILLARD CLUB MOULINS	ARA	28	23	● -17,9%
BLACKBALL DU LISON	BFC	27	16	● -40,7%
AMICALE BILLARD CLUB AUTUNOIS	BFC	10	8	● -20,0%
AMERICAN BALL BILLARD CLUB	BFC	11	9	● -18,2%
ASSOCIATION BILLARD DOUARNENISTE	BRE	16	7	● -56,3%
IROISE BILLARD CLUB	BRE	15	7	● -53,3%
AMICALE ROSCOVITE DE BILLARD	BRE	57	32	● -43,9%
SAINT BRIEUC BLACKBALL	BRE	12	10	● -16,7%
LES VIEILLES POOL	BRE	13	11	● -15,4%

CLUB	LIGUE	Féb 2022	Féb 2023	Delta %
A.M.O. MER	CVL	36	26	● -27,8%
A.S.G.B. BELLEVILLE	CVL	24	18	● -25,0%
BILLARD CLUB VAL D'AMBOISE	CVL	74	59	● -20,3%
UCS BILLARD CLUB	CVL	25	20	● -20,0%
AMICALE BILLARD DE JARGEAU	CVL	45	36	● -20,0%
AMICALE DE LUCE BILLARD	CVL	65	53	● -18,5%
BILLARD CLUB LOUPEEN	CVL	11	9	● -18,2%
ACAD.CHARLEVILLE-MEZIERES	GE	40	9	● -77,5%
BILLARD CLUB AGEEN	GE	8	5	● -37,5%
BILLARD CLUB DE MARIGNY ST FLAVY	GE	13	9	● -30,8%
BILLARD CLUB AUDUN VILLERUPT	GE	7	5	● -28,6%
ACAD.CHALONNAISE DE BILLARD	GE	20	15	● -25,0%
BILLARD CLUB DE GRAUVES	GE	21	16	● -23,8%
C.A.B. COMMERCY	GE	37	29	● -21,6%
B.C. 98 SELESTAT	GE	21	17	● -19,0%

Auvergne Rhône Alpes
Bourgogne Franche Comté
Bretagne

Centre Val de Loire
Grand Est

CLUBS EN RETARD VS MARS 2022

CLUB	LIGUE	Féb 2022	Féb 2023	Delta %
BILLARD CLUB DIVIONNAIS	HDF	42	22	-47,6%
BILLARD CLUB MOREUIL	HDF	17	9	-47,1%
BILLARD CLUB BRUAYSIEN	HDF	18	10	-44,4%
ACADEMIE DE BILLARD DE TERGNIER	HDF	12	7	-41,7%
ACADEMIE CALAISIEENNE DE BILLARD	HDF	31	20	-35,5%
BILLARD CLUB MONTATAIRE	HDF	11	8	-27,3%
VAUDESSON BILLARD CLUB	HDF	15	11	-26,7%
AMICALE BILLARD CLUB DOUAI	HDF	43	35	-18,6%
BILLARD CLUB ST POLOIS	HDF	22	18	-18,2%
ACADEMIE DE CAMBRAI	HDF	6	5	-16,7%
BILLARD CLUB NOYON	HDF	60	50	-16,7%
NINE	IDF	1	0	-100,0%
S.C.M.C BILLARD CLUB	IDF	53	17	-67,9%
ACADEMIE BILLARD CLUB DE GARGES	IDF	13	9	-30,8%
BILLARD CLUB BRIARD	IDF	25	18	-28,0%
CMO MORANGIS	IDF	75	57	-24,0%
BILLARD ACADEMIE DE COULOMMIERS	IDF	38	30	-21,1%
BILLARD CLUB DE GARGENVILLE	IDF	40	32	-20,0%

CLUB	LIGUE	Féb 2022	Féb 2023	Delta %
BILLARD CLUB DE L ESTAGNOL	MED	43	24	-44,2%
BILLARD CLUB CAVAILLONNAIS	MED	30	17	-43,3%
AMERICAN CLUB LOUIS XI	MED	12	7	-41,7%
BILLARD CLUB SAUSSETOIS	MED	23	14	-39,1%
BILLARD CLUB ROQUEBRUNOIS	MED	22	18	-18,2%
NISSA BILLARD CLUB	MED	17	14	-17,6%
JAG SNOOKER CLUB	OCC	4	0	-100,0%
BILLARD CLUB NAZARIEN	OCC	7	4	-42,9%
HORIZON CLUB BILLARD	OCC	41	24	-41,5%
CLUB DES AMIS DU SNOOKER TARBAIS	OCC	7	5	-28,6%
AUCH BILLARD CLUB	OCC	7	5	-28,6%
BILLARD CLUB LOZERIEN	OCC	21	15	-28,6%
ACADEMIE DE BILLARD ST SARDOS	OCC	4	3	-25,0%
BILLARD CLUB DE MURET	OCC	5	4	-20,0%
BLAGNAC BILLARD CLUB	OCC	36	30	-16,7%
BILLARD CLUB ANCENIEN	PDL	7	5	-28,6%
ECOLE DE BILLARD DU MANS	PDL	57	43	-24,6%
BILLARD CLUB US ARNAGE	PDL	48	38	-20,8%

Hauts de France
Ile de France

CLUB	LIGUE	Féb 2022	Féb 2023	Delta %
LES ANDELYS BILLARD SPORT	NOR	4	1	-75,0%
LE 8 POOL	NA	24	15	-37,5%
BILLARD CLUB ROCHEFORTAIS	NA	44	28	-36,4%
TONNEINS BILLARD CLUB	NA	3	2	-33,3%
SAS COGNAC BOWLING	NA	11	8	-27,3%
ACADEMIE BILLARD CLUB POITEVIN	NA	31	23	-25,8%
AUTOUR D'UN BILLARD	NA	9	7	-22,2%
BILLARD CLUB SAINTAIS	NA	22	18	-18,2%
BILLARD CLUB DU TAMPON	REU	50	29	-42,0%

Méditerranée
Occitanie
Pays de la Loire

Normandie, Nouvelle Aquitaine, Réunion

LICENCES GLOBALES

LICENCES

LIGUES	2018	2019	2020	2022	2023	2023 VS 2022	
						Delta	Delta %
Auvergne-Rhône-Alpes	1251	1258	1302	1221	1445	224	18,3%
Bourgogne-Franche-Comté	490	508	537	538	598	60	11,2%
Bretagne	1295	1314	1364	1290	1544	254	19,7%
Centre-Val de Loire	1481	1527	1622	1613	1708	95	5,9%
Corse	61	64	51	33	30	-3	-9,1%
Grand-Est	1621	1621	1626	1514	1570	56	3,7%
Guadeloupe	26	32	14	22	26	4	18,2%
Martinique	17	10	15	0	0	0	0,0%
Hauts-de-France	1877	1883	1886	1944	2061	117	6,0%
Île-de-France	2007	1951	1891	1745	1797	52	3,0%
Méditerranée	797	767	784	766	796	30	3,9%
Normandie	786	736	747	700	777	77	11,0%
Nouvelle-Aquitaine	1488	1462	1648	1514	1761	247	16,3%
Occitanie	921	973	1068	909	1137	228	25,1%
Pays de la Loire	1472	1487	1552	1620	1928	308	19,0%
Réunion	123	86	53	111	121	10	9,0%
TOTAL	15713	15679	16160	15540	17299	1759	11,3%

Licences à fin mars

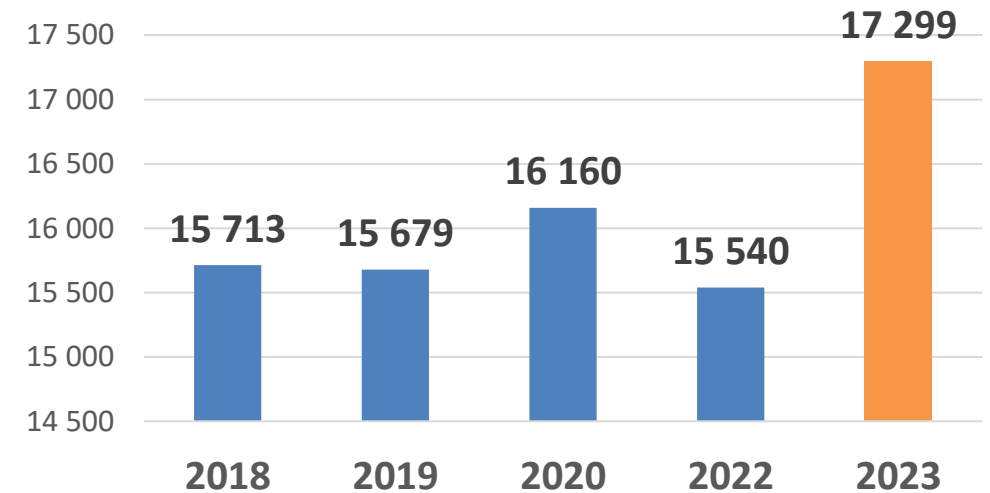

LICENCES PAR DISCIPLINE

LICENCES CARAMBOLE

LIGUES	2018	2019	2020	2022	2023	2023 VS 2022	
						Delta	Delta %
Auvergne-Rhône-Alpes	935	905	920	883	1011	128	14,5%
Bourgogne-Franche-Comté	458	475	486	463	523	60	13,0%
Bretagne	600	566	582	555	612	57	10,3%
Centre-Val de Loire	1274	1323	1349	1225	1245	20	1,6%
Corse	0	0	0	0	0	0	0,0%
Grand-Est	1324	1309	1335	1230	1238	8	0,7%
Guadeloupe	0	0	0	0	0	0	0,0%
Martinique	0	0	0	0	0	0	0,0%
Hauts-de-France	1551	1564	1521	1526	1530	4	0,3%
Île-de-France	1637	1549	1523	1365	1349	-16	-1,2%
Méditerranée	555	547	581	563	584	21	3,7%
Normandie	675	635	685	636	695	59	9,3%
Nouvelle-Aquitaine	970	962	1013	903	974	71	7,9%
Occitanie	649	660	708	643	764	121	18,8%
Pays de la Loire	1185	1170	1217	1254	1398	144	11,5%
Réunion	18	17	14	22	25	3	13,6%
TOTAL	11831	11682	11934	11268	11948	680	6,0%

LICENCES AMERICAIN

LIGUES	2018	2019	2020	2022	2023	2023 VS 2022	
						Delta	Delta %
Auvergne-Rhône-Alpes	42	45	58	47	64	17	36,2%
Bourgogne-Franche-Comté	5	4	5	11	19	8	72,7%
Bretagne	26	31	30	39	55	16	41,0%
Centre-Val de Loire	8	3	3	4	4	0	0,0%
Corse	0	0	0	0	0	0	0,0%
Grand-Est	109	110	124	94	116	22	23,4%
Guadeloupe	26	32	14	0	0	0	0,0%
Martinique	17	10	15	0	0	0	0,0%
Hauts-de-France	12	15	14	11	14	3	27,3%
Île-de-France	260	227	206	215	240	25	11,6%
Méditerranée	60	80	86	81	59	-22	-27,2%
Normandie	10	14	6	15	16	1	6,7%
Nouvelle-Aquitaine	32	40	46	47	45	-2	-4,3%
Occitanie	18	10	13	20	43	23	115,0%
Pays de la Loire	4	4	3	5	18	13	260,0%
Réunion	0	0	0	0	0	0	0,0%
TOTAL	629	625	623	589	693	104	17,7%

LICENCES BLACKBALL

LIGUES	2018	2019	2020	2022	2023	2023 VS 2022	
						Delta	Delta %
Auvergne-Rhône-Alpes	247	285	300	265	337	72	27,2%
Bourgogne-Franche-Comté	26	29	46	64	55	-9	-14,1%
Bretagne	630	669	693	643	805	162	25,2%
Centre-Val de Loire	199	201	270	383	458	75	19,6%
Corse	61	64	51	33	30	-3	-9,1%
Grand-Est	126	136	120	152	172	20	13,2%
Guadeloupe	0	0	0	22	26	4	18,2%
Martinique	0	0	0	0	0	0	0,0%
Hauts-de-France	224	217	270	319	362	43	13,5%
Île-de-France	82	148	140	146	180	34	23,3%
Méditerranée	159	132	116	119	152	33	27,7%
Normandie	86	60	31	17	25	8	47,1%
Nouvelle-Aquitaine	427	394	540	514	694	180	35,0%
Occitanie	224	266	310	202	288	86	42,6%
Pays de la Loire	259	292	311	334	464	130	38,9%
Réunion	105	69	39	89	96	7	8%
TOTAL	2855	2962	3237	3302	4144	842	25,5%

LICENCES SNOOKER

LIGUES	2018	2019	2020	2022	2023	2023 VS 2022	
						Delta	Delta %
Auvergne-Rhône-Alpes	27	23	24	26	33	7	26,9%
Bourgogne-Franche-Comté	1	0	0	0	1	1	0,0%
Bretagne	39	48	59	53	72	19	35,8%
Centre-Val de Loire	0	0	0	1	1	0	0,0%
Corse	0	0	0	0	0	0	0,0%
Grand-Est	62	66	47	38	44	6	15,8%
Guadeloupe	0	0	0	0	0	0	0,0%
Martinique	0	0	0	0	0	0	0,0%
Hauts-de-France	90	87	81	88	155	67	76,1%
Île-de-France	28	27	22	19	28	9	47,4%
Méditerranée	23	8	1	3	1	-2	-66,7%
Normandie	15	27	25	32	41	9	28,1%
Nouvelle-Aquitaine	59	66	49	50	48	-2	-4,0%
Occitanie	30	37	37	44	42	-2	-4,5%
Pays de la Loire	24	21	21	27	48	21	77,8%
Réunion	0	0	0	0	0	0	0,0%
TOTAL	398	410	366	381	514	133	34,9%

LICENCES AVENIR

LIGUES	2018	2019	2020	2022	2023	2023 VS 2022	
						Delta	Delta %
Auvergne-Rhône-Alpes	42	40	30	56	53	-3	-5,4%
Bourgogne-Franche-Comté	18	8	24	41	20	-21	-51,2%
Bretagne	54	55	51	70	89	19	27,1%
Centre-Val de Loire	34	24	31	61	73	12	19,7%
Corse	6	11	0	3	1	-2	-66,7%
Grand-Est	73	66	46	85	74	-11	-12,9%
Guadeloupe	0	0	0	16	4	-12	-75,0%
Martinique	1	0	0	0	0	0	0,0%
Hauts-de-France	105	141	132	169	126	-43	-25,4%
Île-de-France	66	65	50	74	62	-12	-16,2%
Méditerranée	16	19	19	48	38	-10	-20,8%
Normandie	21	18	21	20	23	3	15,0%
Nouvelle-Aquitaine	33	42	42	60	58	-2	-3,3%
Occitanie	19	28	26	20	39	19	95,0%
Pays de la Loire	47	45	37	81	87	6	7,4%
Réunion	11	2	13	14	9	-5	-35,7%
TOTAL	546	564	522	818	756	-62	-7,6%

LICENCES - 21 ans

LIGUES	2018	2019	2020	2022	2023	2023 VS 2022	
						Delta	Delta %
Auvergne-Rhône-Alpes	41	41	56	26	39	13	50,0%
Bourgogne-Franche-Comté	45	37	34	21	28	7	33,3%
Bretagne	76	79	98	69	100	31	44,9%
Centre-Val de Loire	40	53	64	61	76	15	24,6%
Corse	4	5	6	0	1	1	0,0%
Grand-Est	98	106	101	66	92	26	39,4%
Guadeloupe	1	2	0	0	12	12	0,0%
Martinique	0	0	0	0	0	0	0,0%
Hauts-de-France	142	138	142	119	154	35	29,4%
Île-de-France	61	72	69	45	61	16	35,6%
Méditerranée	11	12	11	15	23	8	53,3%
Normandie	28	26	22	19	21	2	10,5%
Nouvelle-Aquitaine	52	52	61	40	59	19	47,5%
Occitanie	21	23	25	23	27	4	17,4%
Pays de la Loire	66	76	72	49	83	34	69,4%
Réunion	7	10	4	4	5	1	25,0%
TOTAL	693	732	765	557	781	224	40,2%

LICENCES JEUNES

LICENCES - 21 ans et Avenir

LIGUES	2018	2019	2020	2022	2023	2023 VS 2022	
						Delta	Delta %
Auvergne-Rhône-Alpes	83	81	86	82	92	10	12,2%
Bourgogne-Franche-Comté	63	45	58	62	48	-14	-22,6%
Bretagne	130	134	149	139	189	50	36,0%
Centre-Val de Loire	74	77	95	122	149	27	22,1%
Corse	10	16	6	3	2	-1	-33,3%
Grand-Est	171	172	147	151	166	15	9,9%
Guadeloupe	1	2	0	16	16	0	0,0%
Martinique	1	0	0	0	0	0	0,0%
Hauts-de-France	247	279	274	288	280	-8	-2,8%
Île-de-France	127	137	119	119	123	4	3,4%
Méditerranée	27	31	30	63	61	-2	-3,2%
Normandie	49	44	43	39	44	5	12,8%
Nouvelle-Aquitaine	85	94	103	100	117	17	17,0%
Occitanie	40	51	51	43	66	23	53,5%
Pays de la Loire	113	121	109	130	170	40	30,8%
Réunion	18	12	17	18	14	-4	-22,2%
TOTAL	1239	1296	1287	1375	1537	162	11,8%

LICENCES JEUNES PAR DISCIPLINE

LICENCES - 21 ans et Avenir Carambole

LIGUES	2018	2019	2020	2022	2023	2023 VS 2022	
						Delta	Delta %
Auvergne-Rhône-Alpes	57	44	42	45	34	-11	-24,4%
Bourgogne-Franche-Comté	50	38	48	46	38	-8	-17,4%
Bretagne	53	38	38	44	55	11	25,0%
Centre-Val de Loire	45	47	41	46	50	4	8,7%
Corse	0	0	0	0	0	0	0,0%
Grand-Est	123	116	107	108	114	6	5,6%
Guadeloupe	0	0	0	0	0	0	0,0%
Martinique	0	0	0	0	0	0	0,0%
Hauts-de-France	184	229	214	220	190	-30	-13,6%
Île-de-France	76	86	79	67	75	8	11,9%
Méditerranée	7	9	4	18	22	4	22,2%
Normandie	39	34	35	34	34	0	0,0%
Nouvelle-Aquitaine	50	43	45	35	35	0	0,0%
Occitanie	19	21	18	18	24	6	33,3%
Pays de la Loire	51	57	67	84	95	11	13,1%
Réunion	5	5	2	2	2	0	0,0%
TOTAL	759	767	740	767	768	1	0,1%

LICENCES - 21 ans et Avenir Blackball

LIGUES	2018	2019	2020	2022	2023	2023 VS 2022	
						Delta	Delta %
Auvergne-Rhône-Alpes	25	36	39	35	51	16	45,7%
Bourgogne-Franche-Comté	12	7	10	16	9	-7	-43,8%
Bretagne	66	81	90	84	118	34	40,5%
Centre-Val de Loire	28	30	54	76	98	22	28,9%
Corse	10	16	6	3	2	-1	-33,3%
Grand-Est	21	30	22	32	33	1	3,1%
Guadeloupe	0	0	0	16	16	0	0,0%
Martinique	0	0	0	0	0	0	0,0%
Hauts-de-France	54	38	46	57	67	10	17,5%
Île-de-France	17	18	17	28	25	-3	-10,7%
Méditerranée	13	8	9	11	28	17	154,5%
Normandie	6	5	5	1	3	2	200,0%
Nouvelle-Aquitaine	25	33	48	51	71	20	39,2%
Occitanie	18	27	30	22	34	12	54,5%
Pays de la Loire	55	58	40	43	73	30	69,8%
Réunion	13	7	15	16	12	-4	-25,0%
TOTAL	363	394	431	491	640	149	30,3%

LICENCES - 21 ans et Avenir Américain

LIGUES	2018	2019	2020	2022	2023	2023 VS 2022	
						Delta	Delta %
Auvergne-Rhône-Alpes	0	1	4	2	5	3	150,0%
Bourgogne-Franche-Comté	1	0	0	0	1	1	0,0%
Bretagne	8	7	8	7	9	2	28,6%
Centre-Val de Loire	1	0	0	0	0	0	0,0%
Corse	0	0	0	0	0	0	0,0%
Grand-Est	19	14	16	10	18	8	80,0%
Guadeloupe	1	2	0	0	0	0	0,0%
Martinique	1	0	0	0	0	0	0,0%
Hauts-de-France	2	1	2	3	5	2	66,7%
Île-de-France	31	30	20	22	21	-1	-4,5%
Méditerranée	6	14	17	34	11	-23	-67,6%
Normandie	4	3	1	3	3	0	0,0%
Nouvelle-Aquitaine	7	11	5	7	3	-4	-57,1%
Occitanie	1	1	2	2	5	3	150,0%
Pays de la Loire	0	0	0	2	1	-1	-50,0%
Réunion	0	0	0	0	0	0	0,0%
TOTAL	82	84	75	92	82	-10	-10,9%

LICENCES - 21 ans et Avenir Snooker

LIGUES	2018	2019	2020	2022	2023	2023 VS 2022	
						Delta	Delta %
Auvergne-Rhône-Alpes	1	0	1	0	2	2	0,0%
Bourgogne-Franche-Comté	0	0	0	0	0	0	0,0%
Bretagne	3	8	13	4	7	3	75,0%
Centre-Val de Loire	0	0	0	0	1	1	0,0%
Corse	0	0	0	0	0	0	0,0%
Grand-Est	8	12	2	1	1	0	0,0%
Guadeloupe	0	0	0	0	0	0	0,0%
Martinique	0	0	0	0	0	0	0,0%
Hauts-de-France	7	11	12	8	18	10	125,0%
Île-de-France	3	3	3	2	2	0	0,0%
Méditerranée	1	0	0	0	0	0	0,0%
Normandie	0	2	2	1	4	3	300,0%
Nouvelle-Aquitaine	3	7	5	7	8	1	14,3%
Occitanie	2	2	1	1	3	2	200,0%
Pays de la Loire	7	6	2	1	1	0	0,0%
Réunion	0	0	0	0	0	0	0,0%
TOTAL	35	51	41	25	47	22	88,0%

LICENCES DECOUVERTES ET FEMININES

% FEMININES

LICENCES DECOUVERTE

LIGUES	2018	2019	2020	2022	2023	2023 VS 2022	
						Delta	Delta %
Auvergne-Rhône-Alpes	155	133	196	207	260	53	25,6%
Bourgogne-Franche-Comté	36	56	68	96	101	5	5,2%
Bretagne	199	151	167	189	267	78	41,3%
Centre-Val de Loire	148	149	206	292	222	-70	-24,0%
Corse	28	13	18	5	7	2	40,0%
Grand-Est	152	148	148	212	165	-47	-22,2%
Guadeloupe	7	3	0	6	5	-1	-16,7%
Martinique	1	0	4	0	0	0	0,0%
Hauts-de-France	164	163	196	269	273	4	1,5%
Île-de-France	275	245	219	282	265	-17	-6,0%
Méditerranée	88	97	97	113	113	0	0,0%
Normandie	80	78	112	124	135	11	8,9%
Nouvelle-Aquitaine	200	210	239	276	292	16	5,8%
Occitanie	135	137	193	166	231	65	39,2%
Pays de la Loire	170	157	188	340	350	10	2,9%
Réunion	10	1	4	36	13	-23	-63,9%
TOTAL	1848	1741	2055	2613	2699	86	3,3%

LIGUES	2018	2019	2020	2022	2023
Auvergne-Rhône-Alpes	8,3%	8,4%	9,4%	8,8%	9,8%
Bourgogne-Franche-Comté	8,4%	6,9%	6,9%	10,4%	9,9%
Bretagne	7,3%	8,4%	8,1%	8,1%	8,9%
Centre-Val de Loire	4,6%	5,1%	6,2%	8,7%	9,7%
Corse	23,0%	21,9%	19,6%	15,2%	10,0%
Grand-Est	7,0%	7,9%	6,9%	9,7%	8,9%
Guadeloupe	0,0%	0,0%	0,0%	50,0%	53,8%
Martinique	11,8%	10,0%	13,3%	0,0%	0,0%
Hauts-de-France	5,2%	6,4%	7,1%	8,6%	8,9%
Île-de-France	6,7%	6,9%	7,2%	7,9%	7,6%
Méditerranée	5,4%	7,0%	8,2%	7,4%	9,2%
Normandie	4,5%	4,5%	4,4%	5,9%	6,8%
Nouvelle-Aquitaine	6,6%	7,3%	6,7%	8,7%	8,4%
Occitanie	8,0%	7,8%	7,8%	7,5%	10,1%
Pays de la Loire	4,9%	5,0%	4,8%	7,5%	7,7%
Réunion	9,8%	10,5%	13,2%	14,4%	12,4%
TOTAL	6,38%	6,89%	7,04%	8,46%	8,85%

LICENCES DECOURVERTE FEMININES

LIGUES	2018	2019	2020	2022	2023	2023 VS 2022	
						Delta	Delta %
Auvergne-Rhône-Alpes	20	21	36	36	43	7	19,4%
Bourgogne-Franche-Comté	5	5	8	17	14	-3	-17,6%
Bretagne	32	23	26	25	39	14	56,0%
Centre-Val de Loire	11	19	26	61	39	-22	-36,1%
Corse	9	1	3	2	1	-1	-50,0%
Grand-Est	15	32	12	40	30	-10	-25,0%
Guadeloupe	0	0	0	4	5	1	25,0%
Martinique	0	0	1	0	0	0	0,0%
Hauts-de-France	13	11	16	46	42	-4	-8,7%
Île-de-France	31	33	23	42	32	-10	-23,8%
Méditerranée	9	16	22	15	27	12	80,0%
Normandie	6	3	10	17	18	1	5,9%
Nouvelle-Aquitaine	23	24	25	47	34	-13	-27,7%
Occitanie	21	20	23	21	37	16	76,2%
Pays de la Loire	11	11	17	51	44	-7	-13,7%
Réunion	3	0	2	7	3	-4	-57,1%
TOTAL	209	219	250	431	408	-23	-5,3%

LICENCES FEMININES

LIGUES	2018	2019	2020	2022	2023	2023 VS 2022	
						Delta	Delta %
Auvergne-Rhône-Alpes	104	106	123	108	141	33	30,6%
Bourgogne-Franche-Comté	41	35	37	56	59	3	5,4%
Bretagne	95	110	110	105	137	32	30,5%
Centre-Val de Loire	68	78	101	141	166	25	17,7%
Corse	14	14	10	5	3	-2	-40,0%
Grand-Est	113	128	112	147	139	-8	-5,4%
Guadeloupe	0	0	0	11	14	3	27,3%
Martinique	2	1	2	0	0	0	0,0%
Hauts-de-France	98	121	134	168	183	15	8,9%
Île-de-France	134	134	137	138	136	-2	-1,4%
Méditerranée	43	54	64	57	73	16	28,1%
Normandie	35	33	33	41	53	12	29,3%
Nouvelle-Aquitaine	98	107	110	132	148	16	12,1%
Occitanie	74	76	83	68	115	47	69,1%
Pays de la Loire	72	75	74	122	149	27	22,1%
Réunion	12	9	7	16	15	-1	-6,3%
TOTAL	1003	1081	1137	1315	1531	216	16,4%

REBOOST

- 63 201€ d'aides (45 208€ déjà versé)
- 181 clubs (32,7% des clubs, 350€/club)