



Fédération Française de Billard

Statistiques au 30/4/2023

Comparaison de cette saison avec les 5 précédentes
(compteurs arrêtés au 30 avril)

RESUME DE LA PRISE DE LICENCE AU 30/4/2023 PAR RAPPORT A LA SAISON PASSEE ET A 2019-2020

FFB	2023	2022	Delta % vs 2022	2020	Delta % vs 2020
Licences	17 399	15 657	11,1%	16 168	7,6%
Clubs	568	551	3,1%	578	-1,7%
Avenir	781	840	-7,0%	523	49,3%
U21	786	559	40,6%	765	2,7%
Avenir + U21	1 567	1 399	12,0%	1 288	21,7%
Découverte	2 750	2 670	3,0%	2 056	33,8%
Découverte Femmes	418	438	-4,6%	250	67,2%
Femmes	1 550	1 334	16,2%	1 138	36,2%
	2023	2022		2020	
Carambole	12 020	11 342	6,0%	11 942	0,7%
Blackball	4 166	3 334	25,0%	3 237	28,7%
Américain	696	593	17,4%	623	11,7%
Snooker	517	388	33,2%	366	41,3%

FIDELISATION LICENCES AXE 1 2021-22 759 licences sur 1566 (48,3%)

- 44,1% des Avenir
- 53,7% des Découverte Femmes
- 54,2% des Découverte Hommes (Famille)

RETOURS ANNEES 2019-20 & 2020-21 688 licences

14,1% des clubs a atteint le # de licences de fin 2021-22
55,3% des clubs a dépassé le # de licences de fin 2021-22

CONSIDERATIONS

- La prise de licences de ce mois-ci est légèrement inférieure à celle de avril 2022 (100 contre 120)
- Le record absolu de licences atteint en 1991 avec 17393 licences a été dépassé
- On a atteint le niveau record en Carambole (depuis 2013)
- 32% de nos clubs (179) ont moins de licenciés qu'en mars 2022.
78 sont en retard d'au moins 15%

Fin avril 2023 v Fin juin 2022 (saison dernière)

Avril 2023 vs fin saison 2021-2022

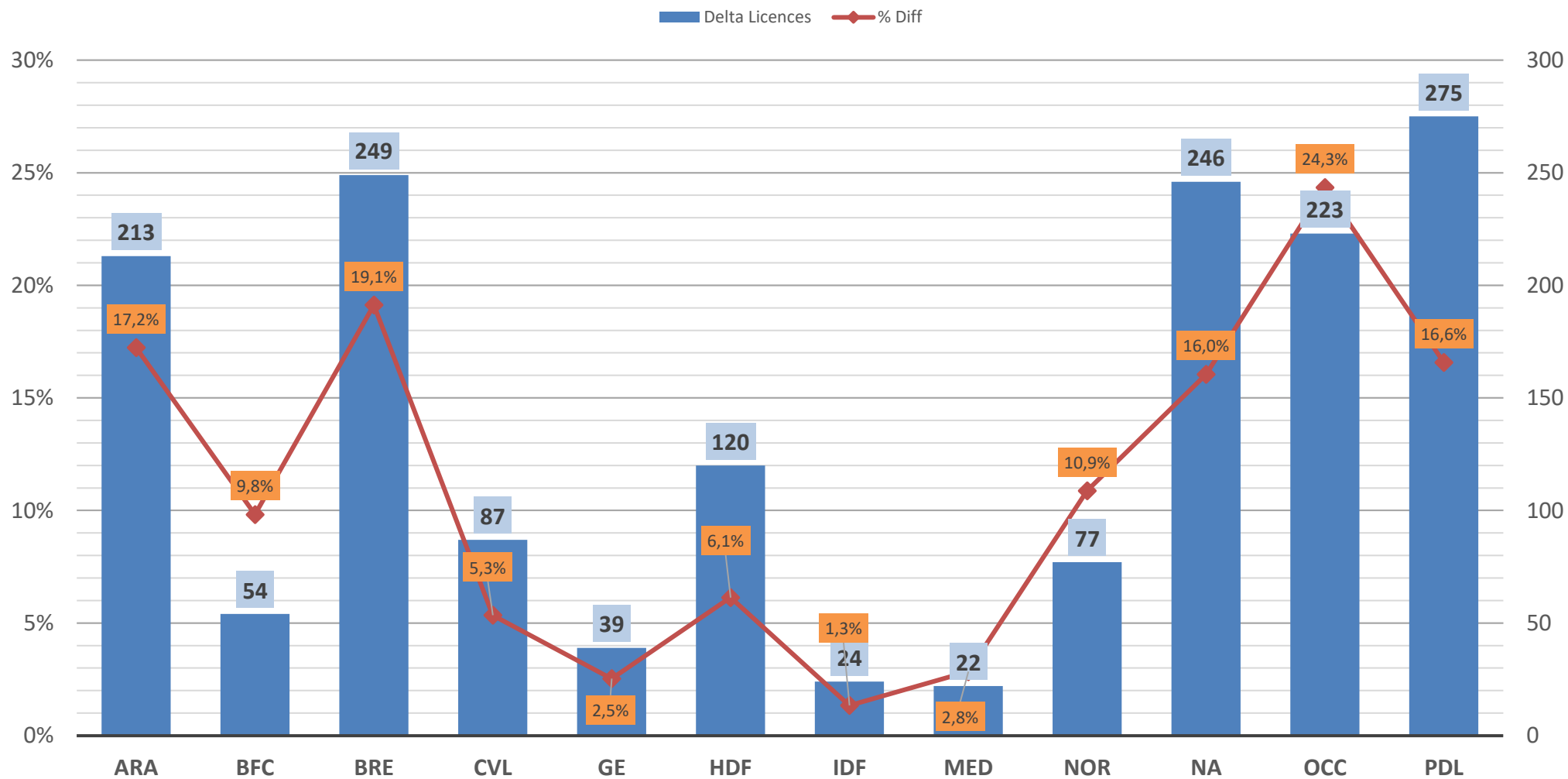

Fin avril 2023 v Fin juin 2020 (saison record)

Avril 2023 vs fin saison 2019-2020

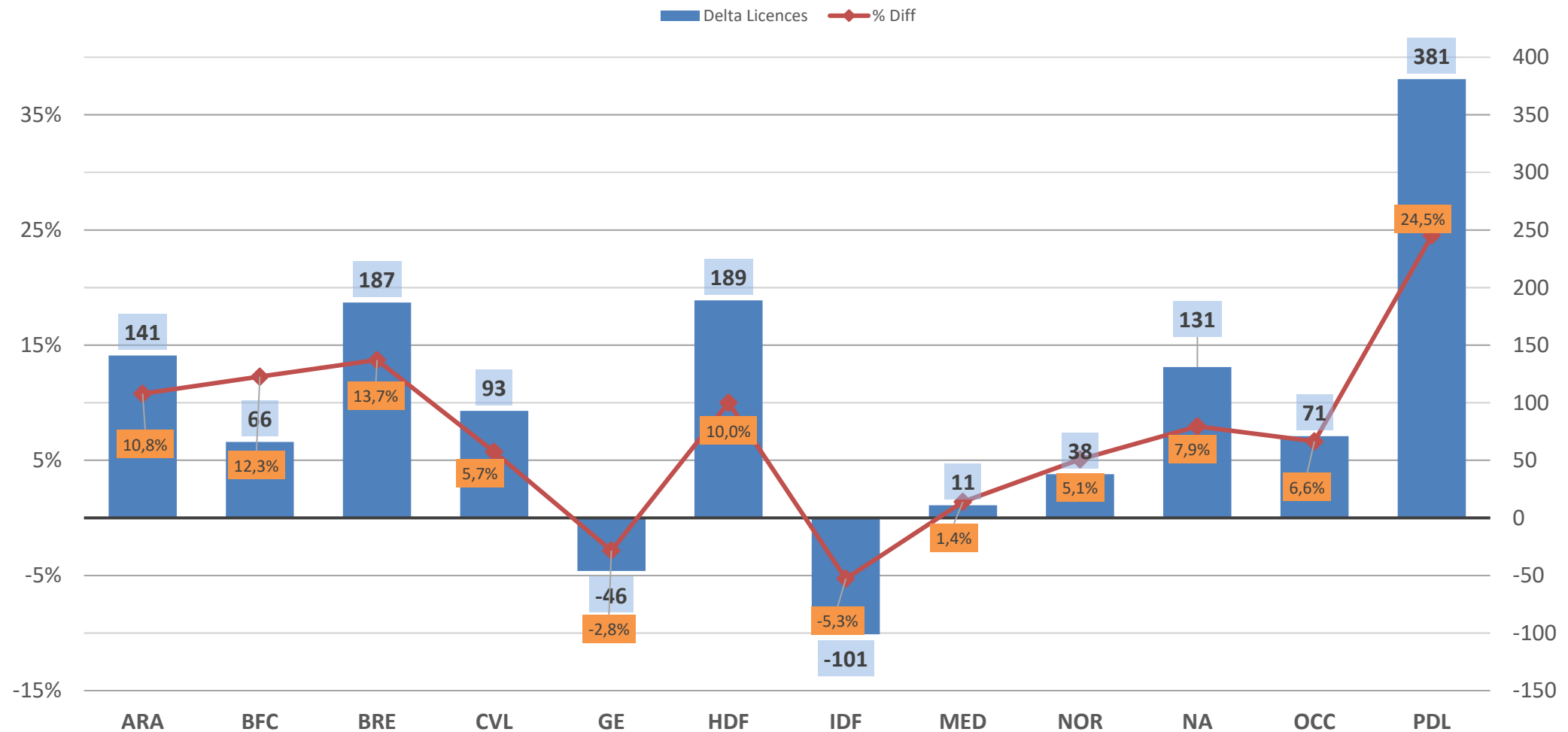

ESTIMATION ATERRISSAGE

En prenant le minimum, le maximum et la moyenne du nombre de licences entre février et juin des 4 dernières saisons (sauf 2020-21) on obtient les estimations d'atterrissage suivante

LIGUES	Entre le 30 avril et fin juin				au 28/2 2023	Estimation pour 30/6/2023			2022
	2018	2019	2020	2022		Min	Moy	Max	
Auvergne-Rhône-Alpes	1	8	6	4	1449	1450	1453	1457	1236
Bourgogne-Franche-Comté	0	1	0	4	604	604	605	608	550
Bretagne	1	1	0	5	1551	1551	1552	1556	1302
Centre-Val de Loire	3	2	0	0	1715	1715	1716	1718	1628
Corse	0	0	0	0	31	31	31	31	33
Grand-Est	4	4	0	24	1580	1580	1588	1604	1541
Guadeloupe	0	0	0	0	26	26	26	26	24
Martinique	0	0	0	0	0	0	0	0	0
Hauts-de-France	4	1	1	3	2076	2077	2078	2080	1956
Île-de-France	36	18	16	25	1812	1828	1835	1848	1788
Méditerranée	0	2	1	2	796	796	797	798	774
Normandie	1	2	0	2	785	785	786	787	708
Nouvelle-Aquitaine	4	6	0	5	1779	1779	1782	1785	1533
Occitanie	3	1	0	6	1139	1139	1141	1145	916
Pays de la Loire	3	0	0	24	1934	1934	1940	1958	1659
Réunion	0	1	0	0	122	122	122	123	113
TOTAL	60	47	24	104	17399	17417	17452	17524	15761

17326	17418	17564	Estimation fin mars
17226	17401	17610	Estimation fin février
17207	17392	17655	Estimation fin janvier
17028	17262	17544	Estimation fin décembre
16954	17236	17622	Estimation fin novembre
16904	17300	17801	Estimation fin octobre
16218	16918	17709	Estimation fin septembre

CLUBS (SALLES COMPRISES)

CLUBS/SALLES

LIGUES	2018	2019	2020	2022	2023	2023 VS 2022	
						Delta	Delta %
Auvergne-Rhône-Alpes	55	57	56	52	54	2	3,8%
Bourgogne-Franche-Comté	22	24	24	23	24	1	4,3%
Bretagne	45	45	44	42	44	2	4,8%
Centre-Val de Loire	52	52	52	50	49	-1	-2,0%
Corse	4	4	4	2	2	0	0,0%
Grand-Est	70	70	67	66	64	-2	-3,0%
Guadeloupe	1	3	2	1	1	0	0,0%
Martinique	1	1	1	0	0	0	0,0%
Hauts-de-France	64	63	62	59	59	0	0,0%
Île-de-France	55	49	50	47	46	-1	-2,1%
Méditerranée	38	34	32	30	32	2	6,7%
Normandie	26	25	23	21	22	1	4,8%
Nouvelle-Aquitaine	55	53	60	52	58	6	11,5%
Occitanie	50	48	46	46	51	5	10,9%
Pays de la Loire	50	53	52	55	57	2	3,6%
Réunion	4	3	3	5	5	0	0,0%
TOTAL	592	584	578	551	568	17	3,1%

- 15 clubs de plus qu'à la fin de toute la saison dernière (567 vs 553)
 - 19 nouveaux clubs
 - 6 clubs réaffiliés (absents en 2020-21 et/ou 21-22)
- 80 clubs (14,1%) ont déjà atteint le nombre de licences de fin 2021-22
- 314 clubs (55,3%) ont déjà dépassé le nombre de licences de fin 2021-22
- **Malgré la forte progression générale 78 clubs enregistrent une baisse de licences à la même date >=15%**

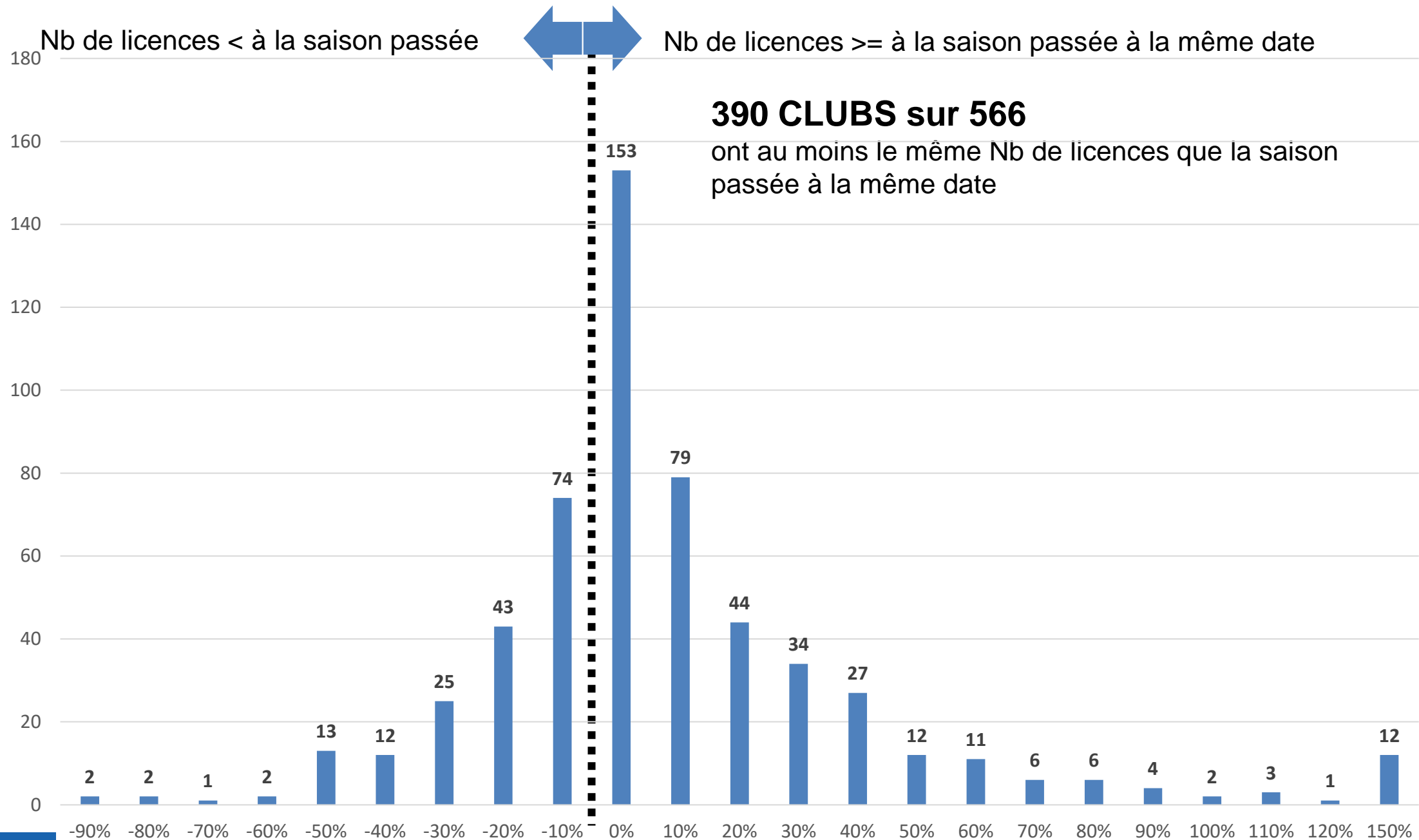

CLUBS EN RETARD VS AVRIL 2022

CLUB	LIGUE	Avr 2022	Avr 2023	Delta %
BILLARD CLUB AMICALE CHAPELON	ARA	9	5	● -44,4%
ACADEMIE DE BILLARD DE HAUTE LOIRE	ARA	24	14	● -41,7%
CMV BILLARD	ARA	23	14	● -39,1%
NIGHT BILLARD CLUB	ARA	18	11	● -38,9%
BILLARD CLUB 63	ARA	6	4	● -33,3%
BILLARD CLUB EVIAN	ARA	10	7	● -30,0%
DEVIL'S POOL CLUB	ARA	4	3	● -25,0%
BILLARD CLUB MOULINS	ARA	28	23	● -17,9%
BLACKBALL DU LISON	BFC	27	16	● -40,7%
AMICALE BILLARD CLUB AUTUNOIS	BFC	10	8	● -20,0%
AMERICAN BALL BILLARD CLUB	BFC	11	9	● -18,2%
ASSOCIATION BILLARD DOUARNENISTE	BRE	16	7	● -56,3%
IROISE BILLARD CLUB	BRE	15	7	● -53,3%
AMICALE ROSCOVITE DE BILLARD	BRE	57	32	● -43,9%
LES CARNASSIERS 56	BRE	15	12	● -20,0%
SAINT BRIEUC BLACKBALL	BRE	12	10	● -16,7%

CLUB	LIGUE	Avr 2022	Avr 2023	Delta %
A.M.O. MER	CVL	36	26	● -27,8%
A.S.G.B. BELLEVILLE	CVL	24	18	● -25,0%
BILLARD CLUB VAL D'AMBOISE	CVL	74	59	● -20,3%
UCS BILLARD CLUB	CVL	25	20	● -20,0%
AMICALE BILLARD DE JARGEAU	CVL	45	36	● -20,0%
AMICALE DE LUCE BILLARD	CVL	66	53	● -19,7%
BILLARD CLUB LOUPEEN	CVL	11	9	● -18,2%
ACAD.CHARLEVILLE-MEZIERES	GE	40	9	● -77,5%
BILLARD CLUB AGEEN	GE	8	5	● -37,5%
BILLARD CLUB DE MARIGNY ST FLAVY	GE	13	9	● -30,8%
BILLARD CLUB AUDUN VILLERUPT	GE	7	5	● -28,6%
ACAD.CHALONNAISE DE BILLARD	GE	20	15	● -25,0%
BILLARD CLUB DE GRAUVES	GE	21	16	● -23,8%
C.A.B. COMMERCY	GE	37	29	● -21,6%
B.C. 98 SELESTAT	GE	21	17	● -19,0%

Auvergne Rhône Alpes
Bourgogne Franche Comté
Bretagne

Centre Val de Loire
Grand Est

CLUBS EN RETARD VS AVRIL 2022

CLUB	LIGUE	Avr 2022	Avr 2023	Delta %
BILLARD CLUB MOREUIL	HDF	17	9	-47,1%
BILLARD CLUB BRUAYSIEU	HDF	18	10	-44,4%
ACADEMIE DE BILLARD DE TERGNIER	HDF	12	7	-41,7%
BILLARD CLUB DIVIONNAIS	HDF	42	27	-35,7%
ACADEMIE CALAISIEUENNE DE BILLARD	HDF	31	20	-35,5%
BILLARD CLUB MONTATAIRE	HDF	11	8	-27,3%
VAUDESSON BILLARD CLUB	HDF	15	11	-26,7%
AMICALE BILLARD CLUB DOUAI	HDF	43	35	-18,6%
BILLARD CLUB ST POLOIS	HDF	22	18	-18,2%
OLYMPIQUE GRANDE-SYNTHÉ	HDF	28	23	-17,9%
ACADEMIE DE CAMBRAI	HDF	6	5	-16,7%
NINE	IDF	1	0	-100,0%
S.C.M.C BILLARD CLUB	IDF	53	17	-67,9%
ACADEMIE BILLARD CLUB DE GARGES	IDF	13	9	-30,8%
BILLARD CLUB BRIARD	IDF	25	18	-28,0%
CMO MORANGIS	IDF	77	57	-26,0%
BILLARD ACADEMIE DE COULOMMIERS	IDF	38	30	-21,1%
BILLARD CLUB DE GARGENVILLE	IDF	40	32	-20,0%
BILLARD CLUB DE CHAMPAGNE	IDF	25	21	-16,0%

CLUB	LIGUE	Avr 2022	Avr 2023	Delta %
BILLARD CLUB DE L ESTAGNOL	MED	43	24	-44,2%
BILLARD CLUB CAVAILLONNAIS	MED	30	17	-43,3%
AMERICAN CLUB LOUIS XI	MED	12	7	-41,7%
BILLARD CLUB SAUSSETOIS	MED	23	14	-39,1%
BILLARD CLUB ROQUEBRUNOIS	MED	23	18	-21,7%
NISSA BILLARD CLUB	MED	17	14	-17,6%
JAG SNOOKER CLUB	OCC	4	0	-100,0%
BILLARD CLUB NAZAIRIEN	OCC	7	4	-42,9%
HORIZON CLUB BILLARD	OCC	41	24	-41,5%
CLUB DES AMIS DU SNOOKER TARBAIS	OCC	7	5	-28,6%
AUCH BILLARD CLUB	OCC	7	5	-28,6%
BILLARD CLUB LOZERIEN	OCC	21	15	-28,6%
ACADEMIE DE BILLARD ST SARDOS	OCC	4	3	-25,0%
BILLARD CLUB DE MURET	OCC	5	4	-20,0%
BLAGNAC BILLARD CLUB	OCC	36	30	-16,7%
BILLARD CLUB ANCENIEN	PDL	7	5	-28,6%
ECOLE DE BILLARD DU MANS	PDL	57	43	-24,6%
BILLARD CLUB US ARNAGE	PDL	48	38	-20,8%

Hauts de France
Ile de France

CLUB	LIGUE	Avr 2022	Avr 2023	Delta %
LE 8 POOL	NA	24	15	-37,5%
BILLARD CLUB ROCHEFORTAIS	NA	44	28	-36,4%
TONNEINS BILLARD CLUB	NA	3	2	-33,3%
SAS COGNAC BOWLING	NA	11	8	-27,3%
ACADEMIE BILLARD CLUB POITEVIN	NA	31	23	-25,8%
AUTOUR D'UN BILLARD	NA	9	7	-22,2%
BILLARD CLUB SAINTAIS	NA	22	18	-18,2%
LES ANDELYS BILLARD SPORT	NOR	4	1	-75,0%
BILLARD CLUB DU TAMPON	REU	52	29	-44,2%

Méditerranée
Occitanie
Pays de la Loire

Normandie, Nouvelle Aquitaine, Réunion

LICENCES GLOBALES

LICENCES

LIGUES	2018	2019	2020	2022	2023	2023 VS 2022	
						Delta	Delta %
Auvergne-Rhône-Alpes	1252	1275	1302	1232	1449	217	17,6%
Bourgogne-Franche-Comté	490	513	538	546	604	58	10,6%
Bretagne	1298	1317	1364	1297	1551	254	19,6%
Centre-Val de Loire	1486	1531	1622	1628	1715	87	5,3%
Corse	61	65	51	33	31	-2	-6,1%
Grand-Est	1621	1624	1626	1517	1580	63	4,2%
Guadeloupe	29	32	14	24	26	2	8,3%
Martinique	17	10	15	0	0	0	0,0%
Hauts-de-France	1917	1885	1886	1953	2076	123	6,3%
Île-de-France	2014	1957	1897	1763	1812	49	2,8%
Méditerranée	798	769	784	772	796	24	3,1%
Normandie	788	739	747	706	785	79	11,2%
Nouvelle-Aquitaine	1494	1470	1648	1528	1779	251	16,4%
Occitanie	924	976	1068	910	1139	229	25,2%
Pays de la Loire	1475	1489	1553	1635	1934	299	18,3%
Réunion	123	86	53	113	122	9	8,0%
TOTAL	15787	15738	16168	15657	17399	1742	11,1%

Licences à fin avril

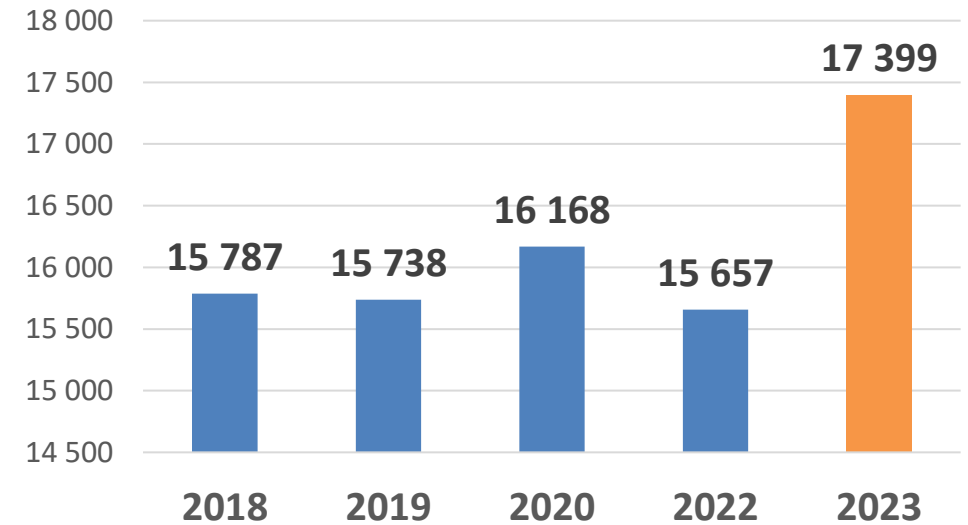

LICENCES PAR DISCIPLINE

LICENCES CARAMBOLE

LIGUES	2018	2019	2020	2022	2023	2023 VS 2022	
						Delta	Delta %
Auvergne-Rhône-Alpes	935	922	920	890	1012	122	13,7%
Bourgogne-Franche-Comté	458	477	487	470	529	59	12,6%
Bretagne	602	567	582	555	616	61	11,0%
Centre-Val de Loire	1279	1326	1349	1238	1250	12	1,0%
Corse	0	0	0	0	0	0	0,0%
Grand-Est	1324	1311	1335	1230	1248	18	1,5%
Guadeloupe	0	0	0	0	0	0	0,0%
Martinique	0	0	0	0	0	0	0,0%
Hauts-de-France	1590	1566	1521	1529	1543	14	0,9%
Île-de-France	1643	1550	1529	1379	1360	-19	-1,4%
Méditerranée	555	549	581	569	584	15	2,6%
Normandie	676	638	685	639	699	60	9,4%
Nouvelle-Aquitaine	974	968	1013	916	986	70	7,6%
Occitanie	649	662	708	644	765	121	18,8%
Pays de la Loire	1186	1170	1218	1261	1403	142	11,3%
Réunion	18	17	14	22	25	3	13,6%
TOTAL	11889	11723	11942	11342	12020	678	6,0%

LICENCES AMERICAIN

LIGUES	2018	2019	2020	2022	2023	2023 VS 2022	
						Delta	Delta %
Auvergne-Rhône-Alpes	43	45	58	47	64	17	36,2%
Bourgogne-Franche-Comté	5	4	5	11	19	8	72,7%
Bretagne	26	31	30	39	55	16	41,0%
Centre-Val de Loire	8	4	3	4	5	1	25,0%
Corse	0	0	0	0	0	0	0,0%
Grand-Est	109	111	124	94	116	22	23,4%
Guadeloupe	29	32	14	0	0	0	0,0%
Martinique	17	10	15	0	0	0	0,0%
Hauts-de-France	12	15	14	11	14	3	27,3%
Île-de-France	261	232	206	217	242	25	11,5%
Méditerranée	60	80	86	81	59	-22	-27,2%
Normandie	10	14	6	15	16	1	6,7%
Nouvelle-Aquitaine	32	41	46	47	45	-2	-4,3%
Occitanie	18	10	13	20	43	23	115,0%
Pays de la Loire	4	5	3	7	18	11	157,1%
Réunion	0	0	0	0	0	0	0,0%
TOTAL	634	634	623	593	696	103	17,4%

LICENCES BLACKBALL

LIGUES	2018	2019	2020	2022	2023	2023 VS 2022	
						Delta	Delta %
Auvergne-Rhône-Alpes	247	285	300	269	340	71	26,4%
Bourgogne-Franche-Comté	26	32	46	65	55	-10	-15,4%
Bretagne	631	671	693	650	808	158	24,3%
Centre-Val de Loire	199	201	270	385	459	74	19,2%
Corse	61	65	51	33	31	-2	-6,1%
Grand-Est	126	136	120	152	172	20	13,2%
Guadeloupe	0	0	0	24	26	2	8,3%
Martinique	0	0	0	0	0	0	0,0%
Hauts-de-France	224	217	270	322	364	42	13,0%
Île-de-France	82	148	140	148	181	33	22,3%
Méditerranée	160	132	116	119	152	33	27,7%
Normandie	87	60	31	19	27	8	42,1%
Nouvelle-Aquitaine	429	395	540	515	700	185	35,9%
Occitanie	227	267	310	202	289	87	43,1%
Pays de la Loire	261	293	311	340	465	125	36,8%
Réunion	105	69	39	91	97	6	7%
TOTAL	2865	2971	3237	3334	4166	832	25,0%

LICENCES SNOOKER

LIGUES	2018	2019	2020	2022	2023	2023 VS 2022	
						Delta	Delta %
Auvergne-Rhône-Alpes	27	23	24	26	33	7	26,9%
Bourgogne-Franche-Comté	1	0	0	0	1	1	0,0%
Bretagne	39	48	59	53	72	19	35,8%
Centre-Val de Loire	0	0	0	1	1	0	0,0%
Corse	0	0	0	0	0	0	0,0%
Grand-Est	62	66	47	41	44	3	7,3%
Guadeloupe	0	0	0	0	0	0	0,0%
Martinique	0	0	0	0	0	0	0,0%
Hauts-de-France	91	87	81	91	155	64	70,3%
Île-de-France	28	27	22	19	29	10	52,6%
Méditerranée	23	8	1	3	1	-2	-66,7%
Normandie	15	27	25	33	43	10	30,3%
Nouvelle-Aquitaine	59	66	49	50	48	-2	-4,0%
Occitanie	30	37	37	44	42	-2	-4,5%
Pays de la Loire	24	21	21	27	48	21	77,8%
Réunion	0	0	0	0	0	0	0,0%
TOTAL	399	410	366	388	517	129	33,2%

LICENCES AVENIR

LIGUES	2018	2019	2020	2022	2023	2023 VS 2022	
						Delta	Delta %
Auvergne-Rhône-Alpes	42	43	30	57	53	-4	-7,0%
Bourgogne-Franche-Comté	18	8	24	42	20	-22	-52,4%
Bretagne	54	57	51	74	91	17	23,0%
Centre-Val de Loire	34	25	31	69	73	4	5,8%
Corse	6	12	0	3	1	-2	-66,7%
Grand-Est	73	67	46	85	80	-5	-5,9%
Guadeloupe	1	0	0	18	4	-14	-77,8%
Martinique	1	0	0	0	0	0	0,0%
Hauts-de-France	143	142	132	170	135	-35	-20,6%
Île-de-France	66	65	50	77	62	-15	-19,5%
Méditerranée	16	19	19	49	38	-11	-22,4%
Normandie	21	19	21	20	25	5	25,0%
Nouvelle-Aquitaine	34	44	42	60	61	1	1,7%
Occitanie	21	29	26	20	39	19	95,0%
Pays de la Loire	48	45	38	82	90	8	9,8%
Réunion	11	2	13	14	9	-5	-35,7%
TOTAL	589	577	523	840	781	-59	-7,0%

LICENCES - 21 ans

LIGUES	2018	2019	2020	2022	2023	2023 VS 2022	
						Delta	Delta %
Auvergne-Rhône-Alpes	41	42	56	27	39	12	44,4%
Bourgogne-Franche-Comté	45	38	34	21	28	7	33,3%
Bretagne	76	79	98	69	100	31	44,9%
Centre-Val de Loire	40	55	64	61	76	15	24,6%
Corse	4	5	6	0	1	1	0,0%
Grand-Est	98	106	101	66	93	27	40,9%
Guadeloupe	1	2	0	0	12	12	0,0%
Martinique	0	0	0	0	0	0	0,0%
Hauts-de-France	142	138	142	120	154	34	28,3%
Île-de-France	61	72	69	45	65	20	44,4%
Méditerranée	11	12	11	15	23	8	53,3%
Normandie	28	26	22	19	21	2	10,5%
Nouvelle-Aquitaine	52	52	61	40	59	19	47,5%
Occitanie	21	23	25	23	27	4	17,4%
Pays de la Loire	66	76	72	49	83	34	69,4%
Réunion	7	10	4	4	5	1	25,0%
TOTAL	693	736	765	559	786	227	40,6%

LICENCES - 21 ans et Avenir

LIGUES	2018	2019	2020	2022	2023	2023 VS 2022	
						Delta	Delta %
Auvergne-Rhône-Alpes	83	85	86	84	92	8	9,5%
Bourgogne-Franche-Comté	63	46	58	63	48	-15	-23,8%
Bretagne	130	136	149	143	191	48	33,6%
Centre-Val de Loire	74	80	95	130	149	19	14,6%
Corse	10	17	6	3	2	-1	-33,3%
Grand-Est	171	173	147	151	173	22	14,6%
Guadeloupe	2	2	0	18	16	-2	-11,1%
Martinique	1	0	0	0	0	0	0,0%
Hauts-de-France	285	280	274	290	289	-1	-0,3%
Île-de-France	127	137	119	122	127	5	4,1%
Méditerranée	27	31	30	64	61	-3	-4,7%
Normandie	49	45	43	39	46	7	17,9%
Nouvelle-Aquitaine	86	96	103	100	120	20	20,0%
Occitanie	42	52	51	43	66	23	53,5%
Pays de la Loire	114	121	110	131	173	42	32,1%
Réunion	18	12	17	18	14	-4	-22,2%
TOTAL	1282	1313	1288	1399	1567	168	12,0%

LICENCES JEUNES

LICENCES JEUNES PAR DISCIPLINE

LICENCES - 21 ans et Avenir Carambole

LIGUES	2018	2019	2020	2022	2023	2023 VS 2022	
						Delta	Delta %
Auvergne-Rhône-Alpes	57	48	42	46	34	-12	-26,1%
Bourgogne-Franche-Comté	50	38	48	47	38	-9	-19,1%
Bretagne	53	38	38	44	55	11	25,0%
Centre-Val de Loire	45	49	41	52	50	-2	-3,8%
Corse	0	0	0	0	0	0	0,0%
Grand-Est	123	117	107	108	121	13	12,0%
Guadeloupe	0	0	0	0	0	0	0,0%
Martinique	0	0	0	0	0	0	0,0%
Hauts-de-France	222	230	214	222	198	-24	-10,8%
Île-de-France	76	86	79	69	77	8	11,6%
Méditerranée	7	9	4	19	22	3	15,8%
Normandie	39	35	35	34	35	1	2,9%
Nouvelle-Aquitaine	50	44	45	35	37	2	5,7%
Occitanie	19	22	18	18	24	6	33,3%
Pays de la Loire	52	57	68	85	98	13	15,3%
Réunion	5	5	2	2	2	0	0,0%
TOTAL	798	778	741	781	791	10	1,3%

LICENCES - 21 ans et Avenir Américain

LIGUES	2018	2019	2020	2022	2023	2023 VS 2022	
						Delta	Delta %
Auvergne-Rhône-Alpes	0	1	4	2	5	3	150,0%
Bourgogne-Franche-Comté	1	0	0	0	1	1	0,0%
Bretagne	8	7	8	7	9	2	28,6%
Centre-Val de Loire	1	1	0	0	0	0	0,0%
Corse	0	0	0	0	0	0	0,0%
Grand-Est	19	14	16	10	18	8	80,0%
Guadeloupe	2	2	0	0	0	0	0,0%
Martinique	1	0	0	0	0	0	0,0%
Hauts-de-France	2	1	2	3	5	2	66,7%
Île-de-France	31	30	20	22	22	0	0,0%
Méditerranée	6	14	17	34	11	-23	-67,6%
Normandie	4	3	1	3	3	0	0,0%
Nouvelle-Aquitaine	7	12	5	7	3	-4	-57,1%
Occitanie	1	1	2	2	5	3	150,0%
Pays de la Loire	0	0	0	2	1	-1	-50,0%
Réunion	0	0	0	0	0	0	0,0%
TOTAL	83	86	75	92	83	-9	-9,8%

LICENCES - 21 ans et Avenir Blackball

LIGUES	2018	2019	2020	2022	2023	2023 VS 2022	
						Delta	Delta %
Auvergne-Rhône-Alpes	25	36	39	36	51	15	41,7%
Bourgogne-Franche-Comté	12	8	10	16	9	-7	-43,8%
Bretagne	66	83	90	88	120	32	36,4%
Centre-Val de Loire	28	30	54	78	98	20	25,6%
Corse	10	17	6	3	2	-1	-33,3%
Grand-Est	21	30	22	32	33	1	3,1%
Guadeloupe	0	0	0	18	16	-2	-11,1%
Martinique	0	0	0	0	0	0	0,0%
Hauts-de-France	54	38	46	57	68	11	19,3%
Île-de-France	17	18	17	29	25	-4	-13,8%
Méditerranée	13	8	9	11	28	17	154,5%
Normandie	6	5	5	1	4	3	300,0%
Nouvelle-Aquitaine	26	33	48	51	72	21	41,2%
Occitanie	20	27	30	22	34	12	54,5%
Pays de la Loire	55	58	40	43	73	30	69,8%
Réunion	13	7	15	16	12	-4	-25,0%
TOTAL	366	398	431	501	645	144	28,7%

LICENCES - 21 ans et Avenir Snooker

LIGUES	2018	2019	2020	2022	2023	2023 VS 2022	
						Delta	Delta %
Auvergne-Rhône-Alpes	1	0	1	0	2	2	0,0%
Bourgogne-Franche-Comté	0	0	0	0	0	0	0,0%
Bretagne	3	8	13	4	7	3	75,0%
Centre-Val de Loire	0	0	0	0	1	1	0,0%
Corse	0	0	0	0	0	0	0,0%
Grand-Est	8	12	2	1	1	0	0,0%
Guadeloupe	0	0	0	0	0	0	0,0%
Martinique	0	0	0	0	0	0	0,0%
Hauts-de-France	7	11	12	8	18	10	125,0%
Île-de-France	3	3	3	2	3	1	50,0%
Méditerranée	1	0	0	0	0	0	0,0%
Normandie	0	2	2	1	4	3	300,0%
Nouvelle-Aquitaine	3	7	5	7	8	1	14,3%
Occitanie	2	2	1	1	3	2	200,0%
Pays de la Loire	7	6	2	1	1	0	0,0%
Réunion	0	0	0	0	0	0	0,0%
TOTAL	35	51	41	25	48	23	92,0%

LICENCES DECOUVERTES ET FEMININES

LICENCES DECOUVERTE

LIGUES	2018	2019	2020	2022	2023	2023 VS 2022	
						Delta	Delta %
Auvergne-Rhône-Alpes	156	139	196	213	263	50	23,5%
Bourgogne-Franche-Comté	36	58	68	102	106	4	3,9%
Bretagne	201	152	167	190	269	79	41,6%
Centre-Val de Loire	152	149	206	298	229	-69	-23,2%
Corse	28	13	18	5	8	3	60,0%
Grand-Est	152	149	148	213	167	-46	-21,6%
Guadeloupe	8	3	0	6	5	-1	-16,7%
Martinique	1	0	4	0	0	0	0,0%
Hauts-de-France	166	163	196	271	276	5	1,8%
Île-de-France	279	250	220	291	271	-20	-6,9%
Méditerranée	88	98	97	116	113	-3	-2,6%
Normandie	81	80	112	128	140	12	9,4%
Nouvelle-Aquitaine	204	214	239	285	304	19	6,7%
Occitanie	136	137	193	167	233	66	39,5%
Pays de la Loire	172	158	188	348	352	4	1,1%
Réunion	10	1	4	37	14	-23	-62,2%
TOTAL	1870	1764	2056	2670	2750	80	3,0%

% FEMININES

LIGUES	2018	2019	2020	2022	2023
Auvergne-Rhône-Alpes	8,3%	8,3%	9,4%	8,8%	9,7%
Bourgogne-Franche-Comté	8,4%	6,8%	7,1%	10,6%	9,8%
Bretagne	7,4%	8,4%	8,1%	8,4%	8,9%
Centre-Val de Loire	4,6%	5,2%	6,2%	9,0%	9,8%
Corse	23,0%	21,5%	19,6%	15,2%	12,9%
Grand-Est	7,0%	7,9%	6,9%	9,7%	8,9%
Guadeloupe	0,0%	0,0%	0,0%	45,8%	53,8%
Martinique	11,8%	10,0%	13,3%	0,0%	0,0%
Hauts-de-France	6,2%	6,4%	7,1%	8,7%	9,1%
Île-de-France	6,7%	6,8%	7,2%	7,8%	7,6%
Méditerranée	5,4%	7,2%	8,2%	7,6%	9,2%
Normandie	4,4%	4,5%	4,4%	5,8%	6,8%
Nouvelle-Aquitaine	6,6%	7,3%	6,7%	8,8%	8,5%
Occitanie	8,0%	7,8%	7,8%	7,5%	10,1%
Pays de la Loire	4,9%	5,0%	4,8%	7,5%	7,9%
Réunion	9,8%	10,5%	13,2%	14,2%	13,1%
TOTAL	6,50%	6,88%	7,04%	8,52%	8,91%

LICENCES DECOURVERTE FEMININES

LIGUES	2018	2019	2020	2022	2023	2023 VS 2022	
						Delta	Delta %
Auvergne-Rhône-Alpes	20	21	36	37	44	7	18,9%
Bourgogne-Franche-Comté	5	5	8	19	14	-5	-26,3%
Bretagne	33	23	26	25	39	14	56,0%
Centre-Val de Loire	11	19	26	61	41	-20	-32,8%
Corse	9	1	3	2	2	0	0,0%
Grand-Est	15	32	12	40	30	-10	-25,0%
Guadeloupe	0	0	0	4	5	1	25,0%
Martinique	0	0	1	0	0	0	0,0%
Hauts-de-France	15	11	16	46	44	-2	-4,3%
Île-de-France	32	33	23	42	32	-10	-23,8%
Méditerranée	9	17	22	16	27	11	68,8%
Normandie	6	3	10	17	18	1	5,9%
Nouvelle-Aquitaine	23	24	25	49	36	-13	-26,5%
Occitanie	21	20	23	21	37	16	76,2%
Pays de la Loire	12	11	17	52	45	-7	-13,5%
Réunion	3	0	2	7	4	-3	-42,9%
TOTAL	214	220	250	438	418	-20	-4,6%

LICENCES FEMININES

LIGUES	2018	2019	2020	2022	2023	2023 VS 2022	
						Delta	Delta %
Auvergne-Rhône-Alpes	104	106	123	109	141	32	29,4%
Bourgogne-Franche-Comté	41	35	38	58	59	1	1,7%
Bretagne	96	110	110	109	138	29	26,6%
Centre-Val de Loire	68	79	101	146	168	22	15,1%
Corse	14	14	10	5	4	-1	-20,0%
Grand-Est	113	128	112	147	140	-7	-4,8%
Guadeloupe	0	0	0	11	14	3	27,3%
Martinique	2	1	2	0	0	0	0,0%
Hauts-de-France	118	121	134	170	188	18	10,6%
Île-de-France	135	134	137	138	138	0	0,0%
Méditerranée	43	55	64	59	73	14	23,7%
Normandie	35	33	33	41	53	12	29,3%
Nouvelle-Aquitaine	98	107	110	134	151	17	12,7%
Occitanie	74	76	83	68	115	47	69,1%
Pays de la Loire	73	75	74	123	152	29	23,6%
Réunion	12	9	7	16	16	0	0,0%
TOTAL	1026	1083	1138	1334	1550	216	16,2%

REBOOST

- 65 541€ d'aides (45 208€ déjà versé)
- 185 clubs (33,3% des clubs, 354€/club)