



Fédération Française de Billard

Statistiques au 30/9/2023

POINTS PRINCIPAUX

- **Démarrage record pour une fin septembre**
 - 10% de plus par rapport à l'année dernière qui était déjà un record
 - Toutes les ligues sont en avance
 - Le Snooker fait jeu égal et les 3 autres disciplines s'améliorent
- **Atterrissage estimé entre 18000 et 18800**
- 4 clubs de plus et 4 salles de moins qu'en septembre 2022
 - 42 clubs de la saison dernière pas encore réaffiliés
 - 26 nouveaux clubs
 - 52% des clubs est en avance par rapport à septembre 2022
 - 10% des clubs accuse en retard de 25% ou plus par rapport à septembre 2022
- 15% de plus de féminines par rapport à septembre 2022
- 1,4% de plus pour les Avenir et -21 ans (cumulés) ... mais
 - **-16%** dans les avenir (**-24,6%** avenir carambole, **-21%** avenir blackball)
 - Même si les -21 ans sont en croissance, la diminution des avenir est préoccupante

CLUBS (SALLES COMPRISES)

CLUBS/SALLES

LIGUES	2022	2023	2024	2024 VS 2023	
				Delta	Delta %
Auvergne-Rhône-Alpes	50	53	53	0	0,0%
Bourgogne-Franche-Comté	23	24	24	0	0,0%
Bretagne	40	44	42	-2	-4,5%
Centre-Val de Loire	50	49	49	0	0,0%
Corse	0	2	3	1	50,0%
Grand-Est	62	62	62	0	0,0%
Guadeloupe	0	1	1	0	0,0%
Martinique	0	0	0	0	0,0%
Hauts-de-France	59	59	56	-3	-5,1%
Île-de-France	45	45	44	-1	-2,2%
Méditerranée	30	32	31	-1	-3,1%
Normandie	21	20	21	1	5,0%
Nouvelle-Aquitaine	49	54	58	4	7,4%
Occitanie	42	47	48	1	2,1%
Pays de la Loire	52	56	55	-1	-1,8%
Réunion	2	5	6	1	20,0%
TOTAL	525	553	553	0	0,0%

CLUBS/SALLES

LIGUES	non Réaffiliés	Présent déjà en '23	Présent en '22	Nouveaux
Auvergne-Rhône-Alpes	4	50	0	3
Bourgogne-Franche-Comté	2	22	0	2
Bretagne	3	41	0	1
Centre-Val de Loire	2	47	0	2
Corse	0	2	0	1
Grand-Est	5	59	0	3
Guadeloupe	0	1	0	0
Martinique	0	0	0	0
Hauts-de-France	5	54	1	1
Île-de-France	2	44	0	0
Méditerranée	1	31	0	0
Normandie	1	21	0	0
Nouvelle-Aquitaine	7	51	0	7
Occitanie	6	45	0	3
Pays de la Loire	3	54	0	1
Réunion	1	4	0	2
TOTAL	42	526	1	26

SITUATION DES CLUBS PAR RAPPORT A SEPT 2022

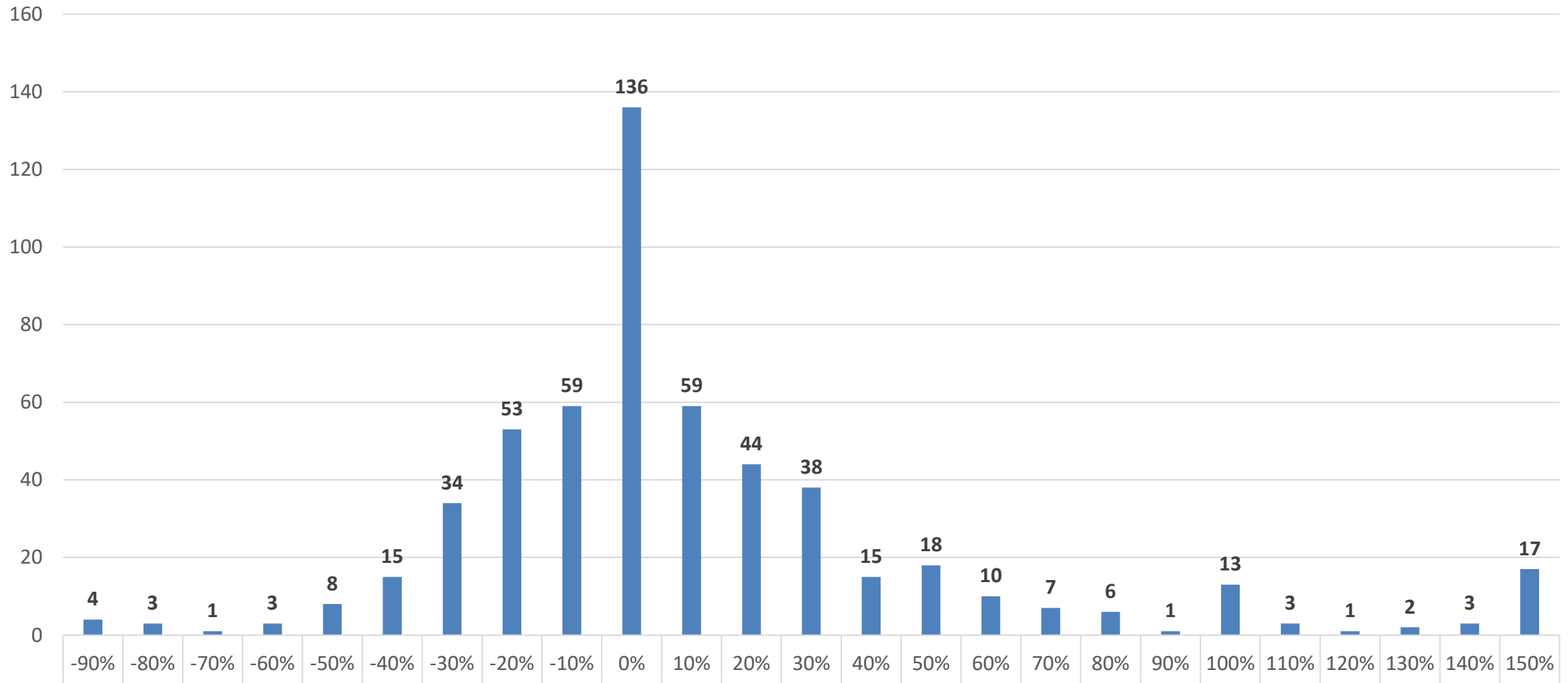

CLUBS EN RETARD DE 25% OU PLUS

CLUB	LIGUE	Avr 2022	Avr 2023	Delta %
BILLARD CLUB DE GAILLARD	ARA	15	11	-26,7%
ACADEMIE DE BILLARD DE LA VALSERINE	ARA	30	22	-26,7%
NIGHT BILLARD CLUB	ARA	11	7	-36,4%
BILLARD CLUB 109	ARA	16	12	-25,0%
BILLARD CLUB DE MORVILLARS	BFC	12	9	-25,0%
STADE AUXERROIS SECTION BILLARD	BFC	19	9	-52,6%
ASPTT PAYS DE LORIENT	BRE	91	63	-30,8%
BILLARD CLUB MELLACOIS	BRE	29	21	-27,6%
ENTENTE RAFALE FORCE 8 ST PAIR SUR M	BRE	19	14	-26,3%
CORSICA BLACKBALL	COR	15	11	-26,7%
UCS BILLARD CLUB	CVL	14	9	-35,7%
BILLARD BLACKBALL ISSOUDUN	CVL	23	16	-30,4%
ASSOCIATION DES BILLARDERS BLESOIS	CVL	15	9	-40,0%
BILLARD CLUB BALGENTIEN	CVL	23	12	-47,8%
A.M.B. ORLEANS	CVL	32	24	-25,0%
BILLARD CLUB DE BRIARE	CVL	18	13	-27,8%

CLUB	LIGUE	Avr 2022	Avr 2023	Delta %
BILLARD CLUB DE NICE	MED	22	9	-59,1%
BILLARD CLUB ROQUEBRUNOIS	MED	15	11	-26,7%
BLACK BALL CONCEPT	MED	4	2	-50,0%
BILLARD CLUB MONTOIS	NA	41	29	-29,3%
BILLARD CLUB PARDISIEN	NA	22	15	-31,8%
BILLARD CLUB SAINTAIS	NA	15	11	-26,7%
BILLARD CLUB ROCHEFORTAIS	NA	18	13	-27,8%
LA PATRIOTE - BILLARD CLUB SAVINOIS	NA	11	8	-27,3%
FULL POCKET'S BILLARD CLUB	NA	11	5	-54,5%
BILLARD CLUB LEGRAND	NA	26	19	-26,9%
ALOUETTE FOYER CLUB RIVE GAUCHE	NA	22	6	-72,7%
LES CAGOUILLARDS 8 POOL	NA	12	0	-100,0%

CLUB	LIGUE	Avr 2022	Avr 2023	Delta %
B.C. ALTKIRCH	GE	11	8	-27,3%
BILLARD CLUB ALGRANGE	GE	12	9	-25,0%
BILLARD CLUB BAN SAINT MARTIN	GE	11	2	-81,8%
C.B. SARREGUEMINES	GE	24	18	-25,0%
C.B. PETITE ROSSELLE	GE	5	3	-40,0%
SAINT-DIE DES VOSGES BILLARD	GE	9	5	-44,4%
BILLARD CLUB SAINT MIHIEL	GE	11	8	-27,3%
S.A.VERDUN SECTION BILLARD	GE	4	2	-50,0%
AMICALE BILLARD DE MAGNY	GE	18	11	-38,9%
MARIE GALANTE	GUA	1	0	-100,0%
LE POOL PERENCHINOIS	HDF	40	30	-25,0%
LE POOL FLAMAND	HDF	51	15	-70,6%
A.B.C. PONT DE METZ	HDF	34	25	-26,5%
BILLARD BOIS COLOMBES	IDF	18	11	-38,9%
UNITE SPORTIVE AVONNAISE BILLARD	IDF	8	3	-62,5%
PHOENIX BILLARD CLUB	IDF	18	11	-38,9%

CLUB	LIGUE	Avr 2022	Avr 2023	Delta %
BILLARD CLUB CATALAN	OCC	47	26	-44,7%
LES REMPARTS	OCC	34	23	-32,4%
ACADEMIE TOULOUSAINE DE BILLARD	OCC	43	28	-34,9%
AC.MUNICIPALE DE BILLARD DE TARBES	OCC	13	8	-38,5%
BILLARD CLUB DU COUSERANS	OCC	8	4	-50,0%
BILLARD CLUB MONTESQUIEU-VOLVESTI	OCC	9	6	-33,3%
ARIZE BILLARD CLUB	OCC	2	1	-50,0%
BILLARD CLUB RUTHENOIS	OCC	8	4	-50,0%
AMIS DU BILL. FRANCAIS BONNETABIEU	PDL	10	7	-30,0%
CHALLANS BILLARD CLUB	PDL	39	29	-25,6%
ASPTT NANTES	PDL	24	4	-83,3%
ECOLE DE BILLARD DE LA BERNERIE EN R	PDL	36	27	-25,0%
DEAD POOL	PDL	36	27	-25,0%
BILLARD PRESQU ILE GUERANDE - JR	PDL	11	3	-72,7%
RACING ATHLETIC CLUB	PDL	12	8	-33,3%

LICENCES GLOBALES

LICENCES

LIGUES	2022	2023	2024	2024 VS 2023	
				Delta	Delta %
Auvergne-Rhône-Alpes	830	992	1103	111	11,2%
Bourgogne-Franche-Comté	355	361	377	16	4,4%
Bretagne	832	1136	1192	56	4,9%
Centre-Val de Loire	1163	1219	1320	101	8,3%
Corse	0	28	35	7	25,0%
Grand-Est	1126	1133	1279	146	12,9%
Guadeloupe	0	1	0	-1	-100,0%
Martinique	0	0	0	0	0,0%
Hauts-de-France	1391	1606	1626	20	1,2%
Île-de-France	1032	1061	1173	112	10,6%
Méditerranée	509	508	641	133	26,2%
Normandie	493	532	575	43	8,1%
Nouvelle-Aquitaine	1020	1189	1342	153	12,9%
Occitanie	551	776	871	95	12,2%
Pays de la Loire	1150	1460	1638	178	12,2%
Réunion	44	86	98	12	14,0%
TOTAL	10496	12088	13270	1182	9,8%

LICENCES GLOBALES (août-septembre)

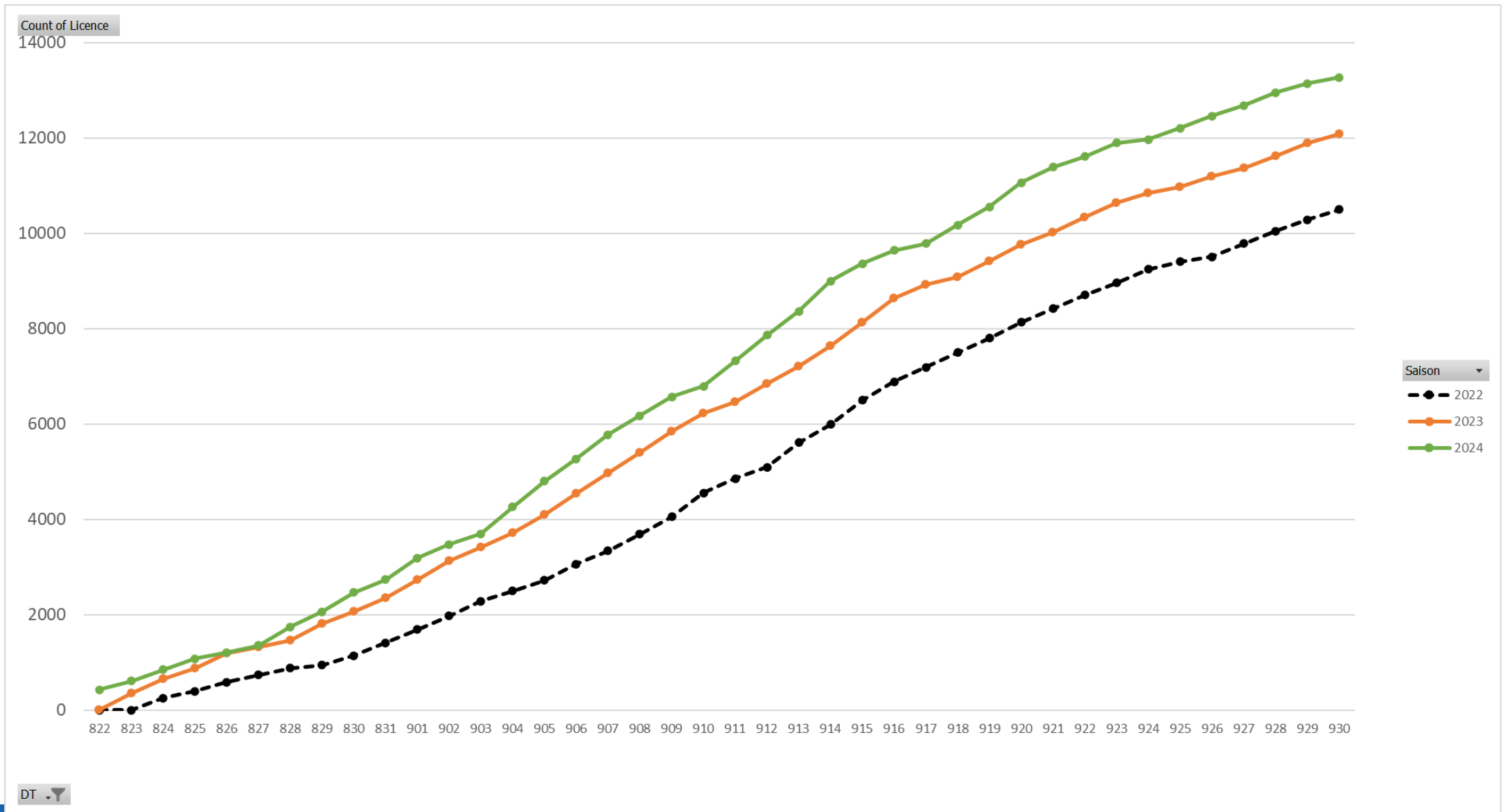

LICENCES PAR DISCIPLINE

LICENCES CARAMBOLE

LIGUES	2022	2023	2024	2024 VS 2023	
				Delta	Delta %
Auvergne-Rhône-Alpes	591	695	784	89	12,8%
Bourgogne-Franche-Comté	302	312	316	4	1,3%
Bretagne	381	445	440	-5	-1,1%
Centre-Val de Loire	897	888	942	54	6,1%
Corse	0	0	0	0	0,0%
Grand-Est	901	922	953	31	3,4%
Guadeloupe	0	0	0	0	0,0%
Martinique	0	0	0	0	0,0%
Hauts-de-France	1107	1208	1270	62	5,1%
Île-de-France	812	782	872	90	11,5%
Méditerranée	388	386	426	40	10,4%
Normandie	447	485	525	40	8,2%
Nouvelle-Aquitaine	616	673	703	30	4,5%
Occitanie	415	535	534	-1	-0,2%
Pays de la Loire	868	1072	1155	83	7,7%
Réunion	3	10	19	9	90,0%
TOTAL	7728	8413	8939	526	6,3%

LICENCES AMERICAIN

LIGUES	2022	2023	2024	2024 VS 2023	
				Delta	Delta %
Auvergne-Rhône-Alpes	35	48	49	1	2,1%
Bourgogne-Franche-Comté	6	14	21	7	50,0%
Bretagne	30	36	38	2	5,6%
Centre-Val de Loire	4	2	4	2	100,0%
Corse	0	0	0	0	0,0%
Grand-Est	72	73	107	34	46,6%
Guadeloupe	0	0	0	0	0,0%
Martinique	0	0	0	0	0,0%
Hauts-de-France	2	6	1	-5	-83,3%
Île-de-France	119	148	177	29	19,6%
Méditerranée	41	43	62	19	44,2%
Normandie	9	11	11	0	0,0%
Nouvelle-Aquitaine	25	24	40	16	66,7%
Occitanie	16	38	71	33	86,8%
Pays de la Loire	4	3	17	14	466,7%
Réunion	0	0	0	0	0,0%
TOTAL	363	446	598	152	34,1%

LICENCES BLACKBALL

LIGUES	2022	2023	2024	2024 VS 2023	
				Delta	Delta %
Auvergne-Rhône-Alpes	190	235	243	8	3,4%
Bourgogne-Franche-Comté	47	35	40	5	14,3%
Bretagne	389	603	670	67	11,1%
Centre-Val de Loire	261	329	374	45	13,7%
Corse	0	28	34	6	21,4%
Grand-Est	123	112	173	61	54,5%
Guadeloupe	0	1	0	-1	-100,0%
Martinique	0	0	0	0	0,0%
Hauts-de-France	223	285	260	-25	-8,8%
Île-de-France	87	120	117	-3	-2,5%
Méditerranée	78	78	153	75	96,2%
Normandie	9	13	9	-4	-30,8%
Nouvelle-Aquitaine	371	460	581	121	26,3%
Occitanie	109	186	244	58	31,2%
Pays de la Loire	264	354	443	89	25,1%
Réunion	41	76	79	3	3,9%
TOTAL	2192	2915	3420	505	17,3%

LICENCES SNOOKER

LIGUES	2022	2023	2024	2024 VS 2023	
				Delta	Delta %
Auvergne-Rhône-Alpes	14	14	27	13	92,9%
Bourgogne-Franche-Comté	0	0	0	0	0,0%
Bretagne	32	52	44	-8	-15,4%
Centre-Val de Loire	1	0	0	0	0,0%
Corse	0	0	1	1	0,0%
Grand-Est	30	26	46	20	76,9%
Guadeloupe	0	0	0	0	0,0%
Martinique	0	0	0	0	0,0%
Hauts-de-France	59	107	95	-12	-11,2%
Île-de-France	14	11	7	-4	-36,4%
Méditerranée	2	1	0	-1	-100,0%
Normandie	28	23	30	7	30,4%
Nouvelle-Aquitaine	8	32	18	-14	-43,8%
Occitanie	11	17	22	5	29,4%
Pays de la Loire	14	31	23	-8	-25,8%
Réunion	0	0	0	0	0,0%
TOTAL	213	314	313	-1	-0,3%

LICENCES AVENIR

LIGUES	2022	2023	2024	2024 VS 2023	
				Delta	Delta %
Auvergne-Rhône-Alpes	16	22	13	-9	-40,9%
Bourgogne-Franche-Comté	13	12	8	-4	-33,3%
Bretagne	34	36	17	-19	-52,8%
Centre-Val de Loire	28	34	14	-20	-58,8%
Corse	0	1	4	3	300,0%
Grand-Est	39	31	34	3	9,7%
Guadeloupe	0	0	0	0	0,0%
Martinique	0	0	0	0	0,0%
Hauts-de-France	46	39	35	-4	-10,3%
Île-de-France	15	14	12	-2	-14,3%
Méditerranée	7	16	7	-9	-56,3%
Normandie	5	5	8	3	60,0%
Nouvelle-Aquitaine	13	18	19	1	5,6%
Occitanie	13	13	16	3	23,1%
Pays de la Loire	32	36	36	0	0,0%
Réunion	6	1	9	8	800,0%
TOTAL	267	278	232	-46	-16,5%

LICENCES JEUNES

LICENCES - 21 ans

LIGUES	2022	2023	2024	2024 VS 2023	
				Delta	Delta %
Auvergne-Rhône-Alpes	17	23	37	14	60,9%
Bourgogne-Franche-Comté	14	20	15	-5	-25,0%
Bretagne	42	81	83	2	2,5%
Centre-Val de Loire	41	60	64	4	6,7%
Corse	0	1	2	1	100,0%
Grand-Est	54	67	77	10	14,9%
Guadeloupe	0	0	0	0	0,0%
Martinique	0	0	0	0	0,0%
Hauts-de-France	86	113	107	-6	-5,3%
Île-de-France	16	27	21	-6	-22,2%
Méditerranée	8	16	22	6	37,5%
Normandie	16	17	17	0	0,0%
Nouvelle-Aquitaine	32	48	54	6	12,5%
Occitanie	12	17	26	9	52,9%
Pays de la Loire	36	65	87	22	33,8%
Réunion	0	3	4	1	33,3%
TOTAL	374	558	616	58	10,4%

LICENCES - 21 ans et Avenir

LIGUES	2022	2023	2024	2024 VS 2023	
				Delta	Delta %
Auvergne-Rhône-Alpes	33	45	50	5	11,1%
Bourgogne-Franche-Comté	27	32	23	-9	-28,1%
Bretagne	76	117	100	-17	-14,5%
Centre-Val de Loire	69	94	78	-16	-17,0%
Corse	0	2	6	4	200,0%
Grand-Est	93	98	111	13	13,3%
Guadeloupe	0	0	0	0	0,0%
Martinique	0	0	0	0	0,0%
Hauts-de-France	132	152	142	-10	-6,6%
Île-de-France	31	41	33	-8	-19,5%
Méditerranée	15	32	29	-3	-9,4%
Normandie	21	22	25	3	13,6%
Nouvelle-Aquitaine	45	66	73	7	10,6%
Occitanie	25	30	42	12	40,0%
Pays de la Loire	68	101	123	22	21,8%
Réunion	6	4	13	9	225,0%
TOTAL	641	836	848	12	1,4%

LICENCES JEUNES

LICENCES - 21 ans et Avenir Carambole

LIGUES	2022	2023	2024	2024 VS 2023	
				Delta	Delta %
Auvergne-Rhône-Alpes	9	15	20	5	33,3%
Bourgogne-Franche-Comté	14	23	18	-5	-21,7%
Bretagne	33	40	27	-13	-32,5%
Centre-Val de Loire	26	23	21	-2	-8,7%
Corse	0	0	0	0	0,0%
Grand-Est	62	67	65	-2	-3,0%
Guadeloupe	0	0	0	0	0,0%
Martinique	0	0	0	0	0,0%
Hauts-de-France	95	104	101	-3	-2,9%
Île-de-France	22	19	11	-8	-42,1%
Méditerranée	9	13	8	-5	-38,5%
Normandie	18	19	20	1	5,3%
Nouvelle-Aquitaine	15	20	16	-4	-20,0%
Occitanie	7	8	10	2	25,0%
Pays de la Loire	41	55	70	15	27,3%
Réunion	0	0	1	1	0,0%
TOTAL	351	406	388	-18	-4,4%

LICENCES - 21 ans et Avenir Américain

LIGUES	2022	2023	2024	2024 VS 2023	
				Delta	Delta %
Auvergne-Rhône-Alpes	1	2	2	0	0,0%
Bourgogne-Franche-Comté	0	1	3	2	200,0%
Bretagne	4	6	6	0	0,0%
Centre-Val de Loire	0	0	0	0	0,0%
Corse	0	0	0	0	0,0%
Grand-Est	7	9	14	5	55,6%
Guadeloupe	0	0	0	0	0,0%
Martinique	0	0	0	0	0,0%
Hauts-de-France	0	2	1	-1	-50,0%
Île-de-France	4	8	9	1	12,5%
Méditerranée	4	2	3	1	50,0%
Normandie	1	1	3	2	200,0%
Nouvelle-Aquitaine	3	3	5	2	66,7%
Occitanie	2	5	10	5	100,0%
Pays de la Loire	1	0	2	2	0,0%
Réunion	0	0	0	0	0,0%
TOTAL	27	39	58	19	48,7%

LICENCES - 21 ans et Avenir Blackball

LIGUES	2022	2023	2024	2024 VS 2023	
				Delta	Delta %
Auvergne-Rhône-Alpes	23	28	28	0	0,0%
Bourgogne-Franche-Comté	13	8	2	-6	-75,0%
Bretagne	37	65	66	1	1,5%
Centre-Val de Loire	43	71	57	-14	-19,7%
Corse	0	2	6	4	200,0%
Grand-Est	24	21	26	5	23,8%
Guadeloupe	0	0	0	0	0,0%
Martinique	0	0	0	0	0,0%
Hauts-de-France	32	36	34	-2	-5,6%
Île-de-France	4	14	13	-1	-7,1%
Méditerranée	2	17	18	1	5,9%
Normandie	1	2	1	-1	-50,0%
Nouvelle-Aquitaine	27	36	50	14	38,9%
Occitanie	16	16	21	5	31,3%
Pays de la Loire	25	45	51	6	13,3%
Réunion	6	4	12	8	200,0%
TOTAL	253	365	385	20	5,5%

LICENCES - 21 ans et Avenir Snooker

LIGUES	2022	2023	2024	2023 VS 2022	
				Delta	Delta %
Auvergne-Rhône-Alpes	0	0	0	0	0,0%
Bourgogne-Franche-Comté	0	0	0	0	0,0%
Bretagne	2	6	1	-5	-250,0%
Centre-Val de Loire	0	0	0	0	0,0%
Corse	0	0	0	0	0,0%
Grand-Est	0	1	6	5	0,0%
Guadeloupe	0	0	0	0	0,0%
Martinique	0	0	0	0	0,0%
Hauts-de-France	5	10	6	-4	-80,0%
Île-de-France	1	0	0	0	0,0%
Méditerranée	0	0	0	0	0,0%
Normandie	1	0	1	1	100,0%
Nouvelle-Aquitaine	0	7	2	-5	0,0%
Occitanie	0	1	1	0	0,0%
Pays de la Loire	1	1	0	-1	-100,0%
Réunion	0	0	0	0	0,0%
TOTAL	10	26	17	-9	-90,0%

LICENCES DECOUVERTES ET FEMININES

% FEMININES

LICENCES DECOUVERTE

LIGUES	2022	2023	2024	2024 VS 2023	
				Delta	Delta %
Auvergne-Rhône-Alpes	91	103	90	-13	-12,6%
Bourgogne-Franche-Comté	38	39	17	-22	-56,4%
Bretagne	77	134	96	-38	-28,4%
Centre-Val de Loire	138	100	107	7	7,0%
Corse	0	7	5	-2	-28,6%
Grand-Est	81	79	104	25	31,6%
Guadeloupe	0	0	0	0	0,0%
Martinique	0	0	0	0	0,0%
Hauts-de-France	113	130	130	0	0,0%
Île-de-France	99	105	102	-3	-2,9%
Méditerranée	38	43	56	13	30,2%
Normandie	54	47	50	3	6,4%
Nouvelle-Aquitaine	108	106	129	23	21,7%
Occitanie	73	116	119	3	2,6%
Pays de la Loire	157	158	157	-1	-0,6%
Réunion	16	6	12	6	100,0%
TOTAL	1083	1173	1174	1	0,1%

LIGUES	2022	2023	2024
Auvergne-Rhône-Alpes	7,6%	8,7%	9,1%
Bourgogne-Franche-Comté	8,7%	8,6%	8,0%
Bretagne	7,2%	7,8%	9,6%
Centre-Val de Loire	7,5%	9,3%	8,9%
Corse	0,0%	10,7%	25,7%
Grand-Est	8,2%	8,1%	9,2%
Guadeloupe	0,0%	0,0%	0,0%
Martinique	0,0%	0,0%	0,0%
Hauts-de-France	6,5%	7,3%	8,0%
Île-de-France	6,8%	7,3%	6,9%
Méditerranée	5,9%	7,5%	7,5%
Normandie	4,3%	5,1%	4,9%
Nouvelle-Aquitaine	7,2%	8,8%	8,6%
Occitanie	6,7%	9,5%	10,1%
Pays de la Loire	6,3%	7,5%	7,9%
Réunion	15,9%	10,5%	9,2%
TOTAL	6,99%	8,02%	8,43%

LICENCES DECOUVERTE FEMININES

LIGUES	2022	2023	2024	2024 VS 2023	
				Delta	Delta %
Auvergne-Rhône-Alpes	15	19	12	-7	-36,8%
Bourgogne-Franche-Comté	8	6	3	-3	-50,0%
Bretagne	12	18	14	-4	-22,2%
Centre-Val de Loire	24	21	16	-5	-23,8%
Corse	0	1	2	1	100,0%
Grand-Est	17	11	25	14	127,3%
Guadeloupe	0	0	0	0	0,0%
Martinique	0	0	0	0	0,0%
Hauts-de-France	16	11	16	5	45,5%
Île-de-France	15	15	15	0	0,0%
Méditerranée	6	7	8	1	14,3%
Normandie	5	6	5	-1	-16,7%
Nouvelle-Aquitaine	15	15	22	7	46,7%
Occitanie	6	21	22	1	4,8%
Pays de la Loire	23	19	27	8	42,1%
Réunion	3	1	1	0	0,0%
TOTAL	165	171	188	17	9,9%

LICENCES FEMININES

LIGUES	2022	2023	2024	2024 VS 2023	
				Delta	Delta %
Auvergne-Rhône-Alpes	63	86	100	14	16,3%
Bourgogne-Franche-Comté	31	31	30	-1	-3,2%
Bretagne	60	89	115	26	29,2%
Centre-Val de Loire	87	113	117	4	3,5%
Corse	0	3	9	6	200,0%
Grand-Est	92	92	118	26	28,3%
Guadeloupe	0	0	0	0	0,0%
Martinique	0	0	0	0	0,0%
Hauts-de-France	91	117	130	13	11,1%
Île-de-France	70	77	81	4	5,2%
Méditerranée	30	38	48	10	26,3%
Normandie	21	27	28	1	3,7%
Nouvelle-Aquitaine	73	105	115	10	9,5%
Occitanie	37	74	88	14	18,9%
Pays de la Loire	72	109	130	21	19,3%
Réunion	7	9	9	0	0,0%
TOTAL	734	970	1118	148	15,3%

REBOOST

- 6277€ déjà débloqués
- 24 clubs (261€/club)