



Fédération Française de Billard

Statistiques au 31/1/2024

POINTS PRINCIPAUX

- **A 582 licences des 18500 prévus**
- Toutes les ligues ont dépassé le niveau atteint la saison dernière ou sont très proches de le faire
- Auvergne-Rhône-Alpes, Centre-val-de-Loire, Nouvelle-Aquitaine, Occitanie et Pays de la Loire ont déjà atteint leur record historique
- Les Hauts de France ont dépassé les 2100 licences (ça n'était plus arrivé depuis 2002) plus de licences que toute la saison dernière
- Le Carambole a dépassé le niveau record de la saison passée et rejoint donc l'Américain et le Blackball
- **Les licences Jeunes ont dépassé le niveau record de la saison passée**

CLUBS (SALLES COMPRISES)

CLUBS/SALLES

| LIGUES | 2022 | 2023 | 2024 | 2024 VS 2023 | |
|-------------------------|------------|------------|------------|--------------|-------------|
| | | | | Delta | Delta % |
| Auvergne-Rhône-Alpes | 52 | 54 | 54 | 0 | 0,0% |
| Bourgogne-Franche-Comté | 23 | 24 | 24 | 0 | 0,0% |
| Bretagne | 42 | 44 | 42 | -2 | -4,5% |
| Centre-Val de Loire | 50 | 49 | 50 | 1 | 2,0% |
| Corse | 2 | 2 | 3 | 1 | 50,0% |
| Grand-Est | 65 | 64 | 66 | 2 | 3,1% |
| Guadeloupe | 1 | 1 | 1 | 0 | 0,0% |
| Martinique | 0 | 0 | 0 | 0 | 0,0% |
| Hauts-de-France | 59 | 59 | 56 | -3 | -5,1% |
| Île-de-France | 47 | 46 | 44 | -2 | -4,3% |
| Méditerranée | 30 | 32 | 31 | -1 | -3,1% |
| Normandie | 21 | 20 | 21 | 1 | 5,0% |
| Nouvelle-Aquitaine | 52 | 57 | 65 | 8 | 14,0% |
| Occitanie | 46 | 50 | 49 | -1 | -2,0% |
| Pays de la Loire | 55 | 57 | 56 | -1 | -1,8% |
| Réunion | 5 | 5 | 6 | 1 | 20,0% |
| TOTAL | 550 | 564 | 568 | 4 | 0,7% |

CLUBS/SALLES

| LIGUES | non Réaf | Ret '23 | Ret '22 | New ou re | Chk |
|-------------------------|-----------|------------|----------|-----------|------------|
| Auvergne-Rhône-Alpes | 3 | 51 | 0 | 3 | 54 |
| Bourgogne-Franche-Comté | 2 | 22 | 0 | 2 | 24 |
| Bretagne | 3 | 41 | 0 | 1 | 42 |
| Centre-Val de Loire | 1 | 48 | 0 | 2 | 50 |
| Corse | 0 | 2 | 0 | 1 | 3 |
| Grand-Est | 1 | 63 | 0 | 3 | 66 |
| Guadeloupe | 0 | 1 | 0 | 0 | 1 |
| Martinique | 0 | 0 | 0 | 0 | 0 |
| Hauts-de-France | 5 | 54 | 1 | 1 | 56 |
| Île-de-France | 2 | 44 | 0 | 0 | 44 |
| Méditerranée | 1 | 31 | 0 | 0 | 31 |
| Normandie | 1 | 21 | 0 | 0 | 21 |
| Nouvelle-Aquitaine | 3 | 55 | 0 | 10 | 65 |
| Occitanie | 5 | 46 | 0 | 3 | 49 |
| Pays de la Loire | 2 | 55 | 0 | 1 | 56 |
| Réunion | 1 | 4 | 0 | 2 | 6 |
| TOTAL | 30 | 538 | 1 | 29 | 568 |

SITUATION DES CLUBS PAR RAPPORT A JAN 2023

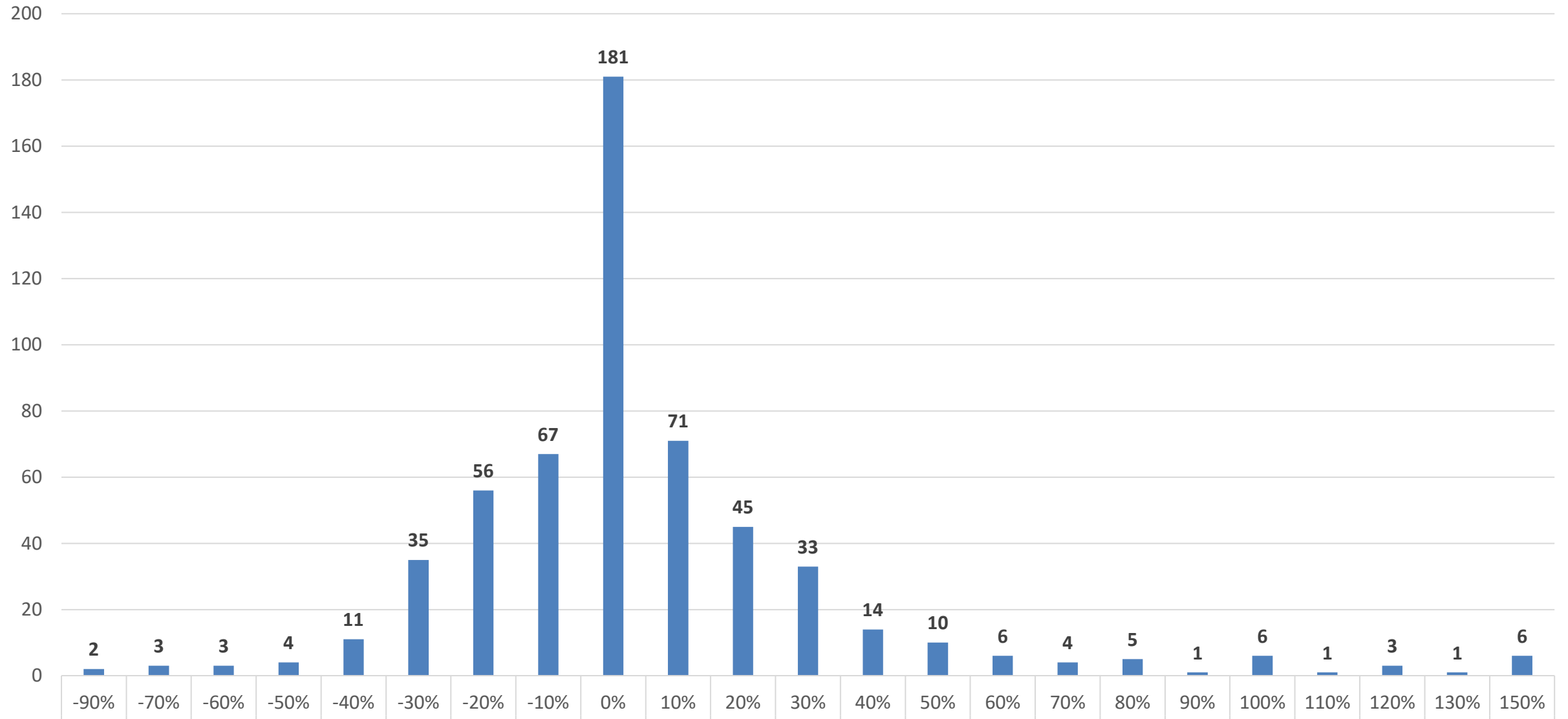

LICENCES GLOBALES

LICENCES

| LIGUES | 2022 | 2023 | 2024 | 2024 VS 2023 | |
|-------------------------|--------------|--------------|--------------|--------------|-------------|
| | | | | Delta | Delta % |
| Auvergne-Rhône-Alpes | 1186 | 1414 | 1532 | 118 | 8,3% |
| Bourgogne-Franche-Comté | 524 | 576 | 585 | 9 | 1,6% |
| Bretagne | 1269 | 1515 | 1539 | 24 | 1,6% |
| Centre-Val de Loire | 1571 | 1661 | 1785 | 124 | 7,5% |
| Corse | 32 | 30 | 48 | 18 | 60,0% |
| Grand-Est | 1487 | 1547 | 1652 | 105 | 6,8% |
| Guadeloupe | 22 | 26 | 29 | 3 | 11,5% |
| Martinique | 0 | 0 | 0 | 0 | 0,0% |
| Hauts-de-France | 1883 | 2007 | 2104 | 97 | 4,8% |
| Île-de-France | 1700 | 1757 | 1829 | 72 | 4,1% |
| Méditerranée | 749 | 776 | 885 | 109 | 14,0% |
| Normandie | 677 | 754 | 770 | 16 | 2,1% |
| Nouvelle-Aquitaine | 1478 | 1694 | 1856 | 162 | 9,6% |
| Occitanie | 892 | 1114 | 1213 | 99 | 8,9% |
| Pays de la Loire | 1572 | 1883 | 1978 | 95 | 5,0% |
| Réunion | 108 | 120 | 113 | -7 | -5,8% |
| TOTAL | 15150 | 16874 | 17918 | 1044 | 6,2% |

LICENCES GLOBALES

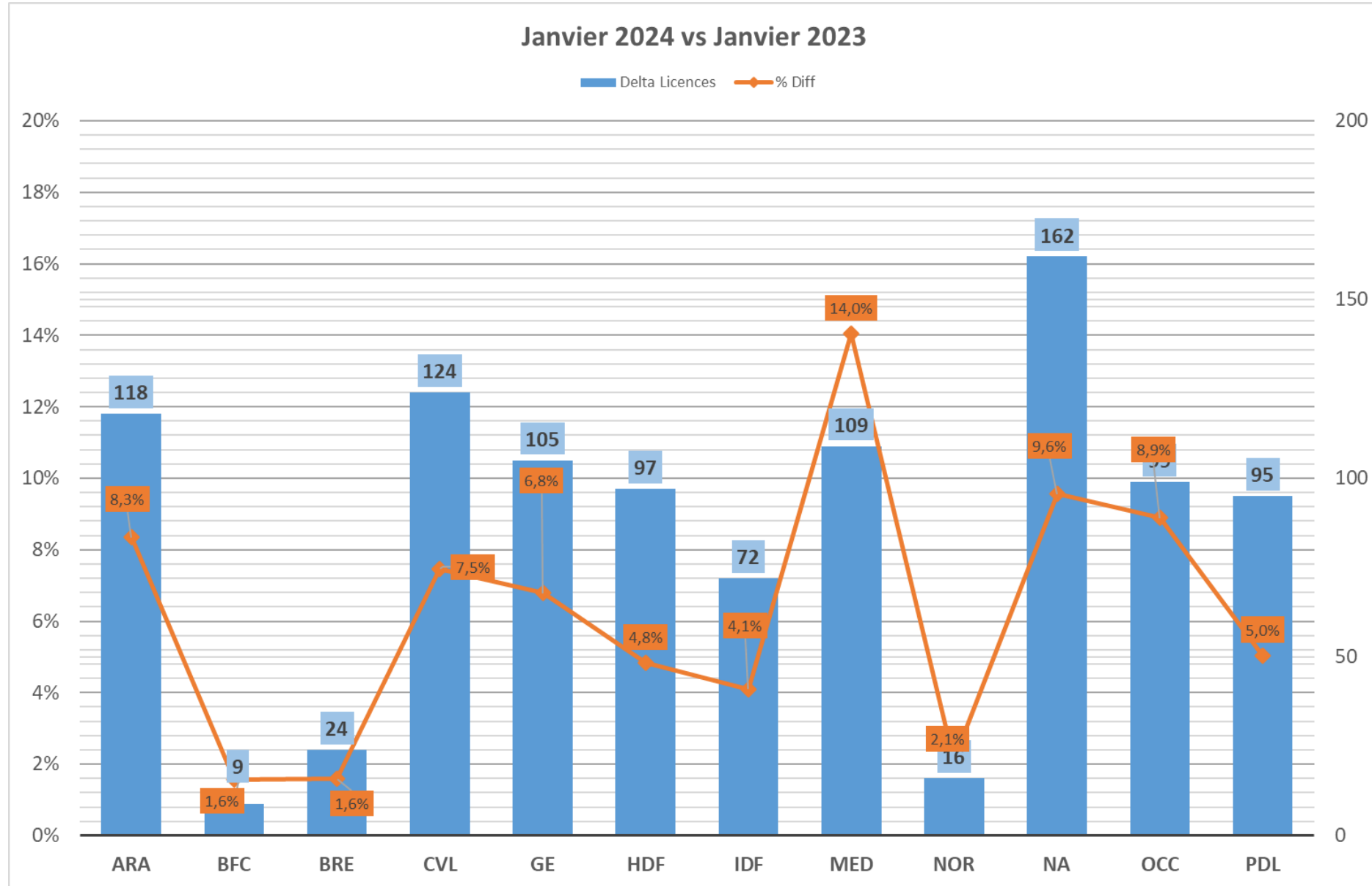

LICENCES GLOBALES (août-décembre)

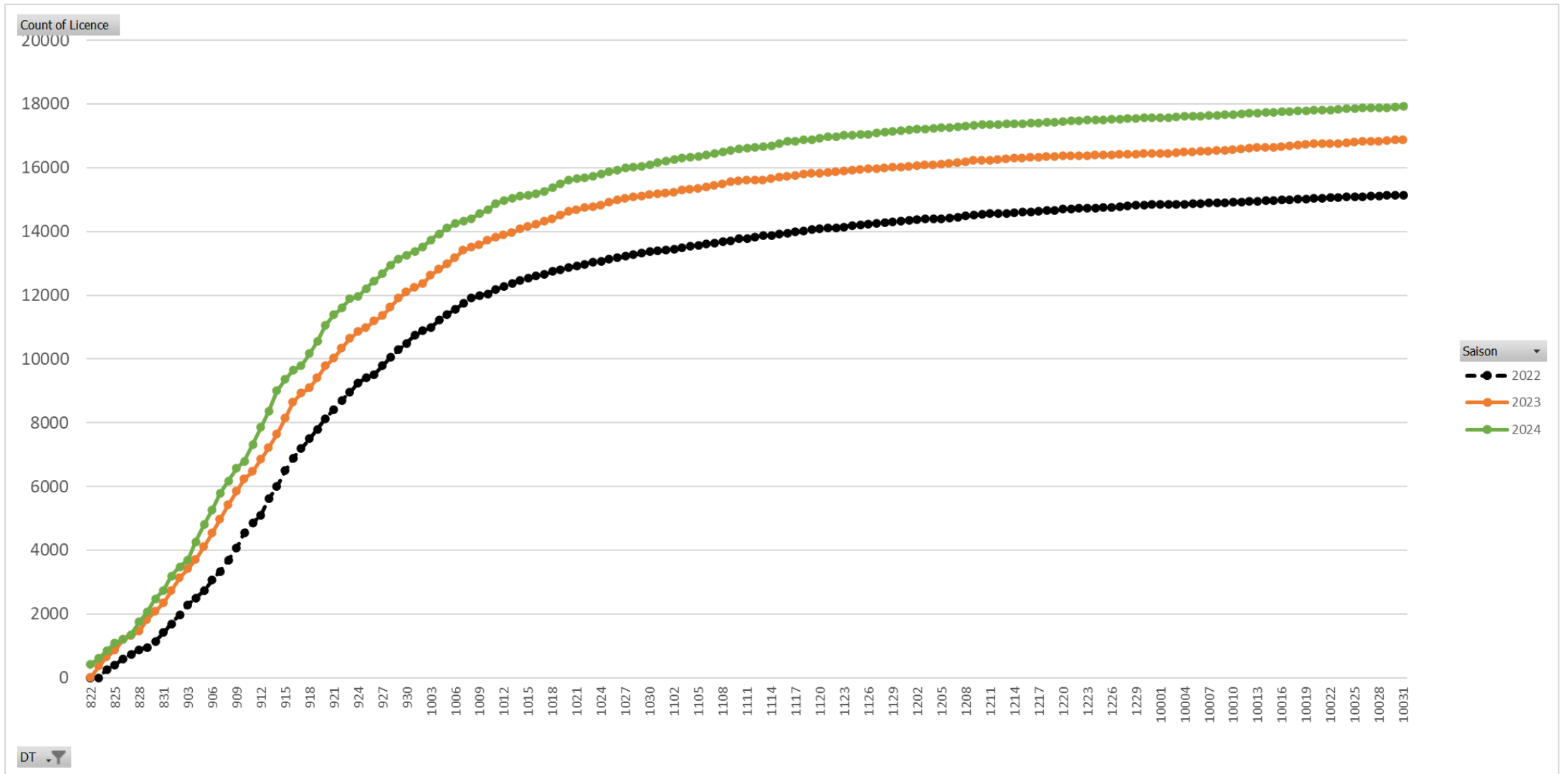

LICENCES PAR DISCIPLINE

LICENCES CARAMBOLE

| LIGUES | 2022 | 2023 | 2024 | 2024 VS 2023 | |
|-------------------------|--------------|--------------|--------------|--------------|-------------|
| | | | | Delta | Delta % |
| Auvergne-Rhône-Alpes | 862 | 994 | 1038 | 44 | 4,4% |
| Bourgogne-Franche-Comté | 450 | 502 | 513 | 11 | 2,2% |
| Bretagne | 549 | 603 | 591 | -12 | -2,0% |
| Centre-Val de Loire | 1205 | 1221 | 1238 | 17 | 1,4% |
| Corse | 0 | 0 | 0 | 0 | 0,0% |
| Grand-Est | 1207 | 1223 | 1245 | 22 | 1,8% |
| Guadeloupe | 0 | 0 | 0 | 0 | 0,0% |
| Martinique | 0 | 0 | 0 | 0 | 0,0% |
| Hauts-de-France | 1484 | 1496 | 1584 | 88 | 5,9% |
| Île-de-France | 1328 | 1318 | 1386 | 68 | 5,2% |
| Méditerranée | 547 | 567 | 599 | 32 | 5,6% |
| Normandie | 617 | 683 | 698 | 15 | 2,2% |
| Nouvelle-Aquitaine | 881 | 952 | 986 | 34 | 3,6% |
| Occitanie | 632 | 746 | 778 | 32 | 4,3% |
| Pays de la Loire | 1225 | 1371 | 1404 | 33 | 2,4% |
| Réunion | 21 | 25 | 27 | 2 | 8,0% |
| TOTAL | 11008 | 11701 | 12087 | 386 | 3,3% |

LICENCES AMERICAIN

| LIGUES | 2022 | 2023 | 2024 | 2024 VS 2023 | |
|-------------------------|------------|------------|------------|--------------|--------------|
| | | | | Delta | Delta % |
| Auvergne-Rhône-Alpes | 44 | 62 | 58 | -4 | -6,5% |
| Bourgogne-Franche-Comté | 11 | 19 | 23 | 4 | 21,1% |
| Bretagne | 39 | 54 | 52 | -2 | -3,7% |
| Centre-Val de Loire | 4 | 4 | 4 | 0 | 0,0% |
| Corse | 0 | 0 | 0 | 0 | 0,0% |
| Grand-Est | 90 | 114 | 129 | 15 | 13,2% |
| Guadeloupe | 0 | 0 | 0 | 0 | 0,0% |
| Martinique | 0 | 0 | 0 | 0 | 0,0% |
| Hauts-de-France | 11 | 14 | 14 | 0 | 0,0% |
| Île-de-France | 210 | 238 | 236 | -2 | -0,8% |
| Méditerranée | 80 | 59 | 69 | 10 | 16,9% |
| Normandie | 15 | 15 | 18 | 3 | 20,0% |
| Nouvelle-Aquitaine | 46 | 39 | 45 | 6 | 15,4% |
| Occitanie | 20 | 42 | 104 | 62 | 147,6% |
| Pays de la Loire | 4 | 18 | 21 | 3 | 16,7% |
| Réunion | 0 | 0 | 0 | 0 | 0,0% |
| TOTAL | 574 | 678 | 773 | 95 | 14,0% |

LICENCES BLACKBALL

| LIGUES | 2022 | 2023 | 2024 | 2024 VS 2023 | |
|-------------------------|-------------|-------------|-------------|--------------|--------------|
| | | | | Delta | Delta % |
| Auvergne-Rhône-Alpes | 254 | 326 | 397 | 71 | 21,8% |
| Bourgogne-Franche-Comté | 63 | 54 | 48 | -6 | -11,1% |
| Bretagne | 628 | 787 | 839 | 52 | 6,6% |
| Centre-Val de Loire | 361 | 435 | 543 | 108 | 24,8% |
| Corse | 32 | 30 | 47 | 17 | 56,7% |
| Grand-Est | 152 | 167 | 214 | 47 | 28,1% |
| Guadeloupe | 22 | 26 | 29 | 3 | 11,5% |
| Martinique | 0 | 0 | 0 | 0 | 0,0% |
| Hauts-de-France | 301 | 350 | 370 | 20 | 5,7% |
| Île-de-France | 144 | 176 | 177 | 1 | 0,6% |
| Méditerranée | 119 | 149 | 217 | 68 | 45,6% |
| Normandie | 13 | 23 | 17 | -6 | -26,1% |
| Nouvelle-Aquitaine | 502 | 658 | 785 | 127 | 19,3% |
| Occitanie | 196 | 284 | 297 | 13 | 4,6% |
| Pays de la Loire | 317 | 448 | 518 | 70 | 15,6% |
| Réunion | 87 | 95 | 86 | -9 | -9,5% |
| TOTAL | 3191 | 4008 | 4584 | 576 | 14,4% |

LICENCES SNOOKER

| LIGUES | 2022 | 2023 | 2024 | 2024 VS 2023 | |
|-------------------------|------------|------------|------------|--------------|--------------|
| | | | | Delta | Delta % |
| Auvergne-Rhône-Alpes | 26 | 32 | 39 | 7 | 21,9% |
| Bourgogne-Franche-Comté | 0 | 1 | 1 | 0 | 0,0% |
| Bretagne | 53 | 71 | 57 | -14 | -19,7% |
| Centre-Val de Loire | 1 | 1 | 0 | -1 | -100,0% |
| Corse | 0 | 0 | 1 | 1 | 0,0% |
| Grand-Est | 38 | 43 | 64 | 21 | 48,8% |
| Guadeloupe | 0 | 0 | 0 | 0 | 0,0% |
| Martinique | 0 | 0 | 0 | 0 | 0,0% |
| Hauts-de-France | 87 | 147 | 136 | -11 | -7,5% |
| Île-de-France | 18 | 25 | 30 | 5 | 20,0% |
| Méditerranée | 3 | 1 | 0 | -1 | -100,0% |
| Normandie | 32 | 33 | 37 | 4 | 12,1% |
| Nouvelle-Aquitaine | 49 | 45 | 40 | -5 | -11,1% |
| Occitanie | 44 | 42 | 34 | -8 | -19,0% |
| Pays de la Loire | 26 | 46 | 35 | -11 | -23,9% |
| Réunion | 0 | 0 | 0 | 0 | 0,0% |
| TOTAL | 377 | 487 | 474 | -13 | -2,7% |

LICENCES JEUNES

% JEUNES

LICENCES AVENIR

| LIGUES | 2022 | 2023 | 2024 | 2024 VS 2023 | |
|-------------------------|------------|------------|------------|--------------|--------------|
| | | | | Delta | Delta % |
| Auvergne-Rhône-Alpes | 46 | 50 | 93 | 43 | 86,0% |
| Bourgogne-Franche-Comté | 41 | 20 | 24 | 4 | 20,0% |
| Bretagne | 68 | 85 | 44 | -41 | -48,2% |
| Centre-Val de Loire | 57 | 69 | 53 | -16 | -23,2% |
| Corse | 3 | 1 | 5 | 4 | 400,0% |
| Grand-Est | 78 | 70 | 65 | -5 | -7,1% |
| Guadeloupe | 16 | 4 | 4 | 0 | 0,0% |
| Martinique | 0 | 0 | 0 | 0 | 0,0% |
| Hauts-de-France | 140 | 117 | 139 | 22 | 18,8% |
| Île-de-France | 69 | 61 | 46 | -15 | -24,6% |
| Méditerranée | 48 | 38 | 18 | -20 | -52,6% |
| Normandie | 20 | 19 | 18 | -1 | -5,3% |
| Nouvelle-Aquitaine | 54 | 48 | 56 | 8 | 16,7% |
| Occitanie | 20 | 38 | 55 | 17 | 44,7% |
| Pays de la Loire | 72 | 78 | 57 | -21 | -26,9% |
| Réunion | 13 | 9 | 10 | 1 | 11,1% |
| TOTAL | 745 | 707 | 687 | -20 | -2,8% |

Forte disparité d'une ligue à l'autre
Forte baisse en Ile-de-France

| LIGUES | 2022 | 2023 | 2024 |
|-------------------------|--------------|--------------|--------------|
| Auvergne-Rhône-Alpes | 6,1% | 6,3% | 9,5% |
| Bourgogne-Franche-Comté | 11,8% | 8,3% | 7,7% |
| Bretagne | 10,8% | 12,1% | 10,2% |
| Centre-Val de Loire | 7,5% | 8,6% | 9,2% |
| Corse | 9,4% | 6,7% | 14,6% |
| Grand-Est | 9,7% | 10,5% | 10,0% |
| Guadeloupe | 72,7% | 61,5% | 58,6% |
| Martinique | 0,0% | 0,0% | 0,0% |
| Hauts-de-France | 13,8% | 13,5% | 13,9% |
| Île-de-France | 6,6% | 6,9% | 4,9% |
| Méditerranée | 8,4% | 7,9% | 6,0% |
| Normandie | 5,8% | 5,3% | 5,3% |
| Nouvelle-Aquitaine | 6,3% | 6,3% | 7,1% |
| Occitanie | 4,7% | 5,8% | 7,7% |
| Pays de la Loire | 7,5% | 8,5% | 8,3% |
| Réunion | 15,7% | 11,7% | 15,0% |
| TOTAL | 8,55% | 8,78% | 8,85% |

LICENCES - 21 ans

| LIGUES | 2022 | 2023 | 2024 | 2024 VS 2023 | |
|-------------------------|------------|------------|------------|--------------|--------------|
| | | | | Delta | Delta % |
| Auvergne-Rhône-Alpes | 26 | 39 | 53 | 14 | 35,9% |
| Bourgogne-Franche-Comté | 21 | 28 | 21 | -7 | -25,0% |
| Bretagne | 69 | 99 | 113 | 14 | 14,1% |
| Centre-Val de Loire | 61 | 74 | 112 | 38 | 51,4% |
| Corse | 0 | 1 | 2 | 1 | 100,0% |
| Grand-Est | 66 | 92 | 100 | 8 | 8,7% |
| Guadeloupe | 0 | 12 | 13 | 1 | 8,3% |
| Martinique | 0 | 0 | 0 | 0 | 0,0% |
| Hauts-de-France | 119 | 153 | 154 | 1 | 0,7% |
| Île-de-France | 43 | 60 | 44 | -16 | -26,7% |
| Méditerranée | 15 | 23 | 35 | 12 | 52,2% |
| Normandie | 19 | 21 | 23 | 2 | 9,5% |
| Nouvelle-Aquitaine | 39 | 59 | 76 | 17 | 28,8% |
| Occitanie | 22 | 27 | 39 | 12 | 44,4% |
| Pays de la Loire | 46 | 82 | 107 | 25 | 30,5% |
| Réunion | 4 | 5 | 7 | 2 | 40,0% |
| TOTAL | 550 | 775 | 899 | 124 | 16,0% |

LICENCES - 21 ans et Avenir

| LIGUES | 2022 | 2023 | 2024 | 2024 VS 2023 | |
|-------------------------|-------------|-------------|-------------|--------------|-------------|
| | | | | Delta | Delta % |
| Auvergne-Rhône-Alpes | 72 | 89 | 146 | 57 | 64,0% |
| Bourgogne-Franche-Comté | 62 | 48 | 45 | -3 | -6,3% |
| Bretagne | 137 | 184 | 157 | -27 | -14,7% |
| Centre-Val de Loire | 118 | 143 | 165 | 22 | 15,4% |
| Corse | 3 | 2 | 7 | 5 | 250,0% |
| Grand-Est | 144 | 162 | 165 | 3 | 1,9% |
| Guadeloupe | 16 | 16 | 17 | 1 | 6,3% |
| Martinique | 0 | 0 | 0 | 0 | 0,0% |
| Hauts-de-France | 259 | 270 | 293 | 23 | 8,5% |
| Île-de-France | 112 | 121 | 90 | -31 | -25,6% |
| Méditerranée | 63 | 61 | 53 | -8 | -13,1% |
| Normandie | 39 | 40 | 41 | 1 | 2,5% |
| Nouvelle-Aquitaine | 93 | 107 | 132 | 25 | 23,4% |
| Occitanie | 42 | 65 | 94 | 29 | 44,6% |
| Pays de la Loire | 118 | 160 | 164 | 4 | 2,5% |
| Réunion | 17 | 14 | 17 | 3 | 21,4% |
| TOTAL | 1295 | 1482 | 1586 | 104 | 7,0% |

LICENCES JEUNES

LICENCES - 21 ans et Avenir Carambole

| LIGUES | 2022 | 2023 | 2024 | 2024 VS 2023 | |
|-------------------------|------------|------------|------------|--------------|-------------|
| | | | | Delta | Delta % |
| Auvergne-Rhône-Alpes | 37 | 33 | 58 | 25 | 75,8% |
| Bourgogne-Franche-Comté | 46 | 38 | 40 | 2 | 5,3% |
| Bretagne | 44 | 55 | 41 | -14 | -25,5% |
| Centre-Val de Loire | 46 | 47 | 57 | 10 | 21,3% |
| Corse | 0 | 0 | 0 | 0 | 0,0% |
| Grand-Est | 102 | 113 | 105 | -8 | -7,1% |
| Guadeloupe | 0 | 0 | 0 | 0 | 0,0% |
| Martinique | 0 | 0 | 0 | 0 | 0,0% |
| Hauts-de-France | 197 | 183 | 208 | 25 | 13,7% |
| Île-de-France | 62 | 73 | 49 | -24 | -32,9% |
| Méditerranée | 18 | 22 | 21 | -1 | -4,5% |
| Normandie | 34 | 34 | 33 | -1 | -2,9% |
| Nouvelle-Aquitaine | 31 | 35 | 40 | 5 | 14,3% |
| Occitanie | 18 | 24 | 28 | 4 | 16,7% |
| Pays de la Loire | 78 | 88 | 99 | 11 | 12,5% |
| Réunion | 2 | 2 | 2 | 0 | 0,0% |
| TOTAL | 715 | 747 | 781 | 34 | 4,6% |

LICENCES - 21 ans et Avenir Américain

| LIGUES | 2022 | 2023 | 2024 | 2024 VS 2023 | |
|-------------------------|-----------|-----------|------------|--------------|--------------|
| | | | | Delta | Delta % |
| Auvergne-Rhône-Alpes | 2 | 5 | 3 | -2 | -40,0% |
| Bourgogne-Franche-Comté | 0 | 1 | 3 | 2 | 200,0% |
| Bretagne | 7 | 8 | 11 | 3 | 37,5% |
| Centre-Val de Loire | 0 | 0 | 0 | 0 | 0,0% |
| Corse | 0 | 0 | 0 | 0 | 0,0% |
| Grand-Est | 9 | 17 | 17 | 0 | 0,0% |
| Guadeloupe | 0 | 0 | 0 | 0 | 0,0% |
| Martinique | 0 | 0 | 0 | 0 | 0,0% |
| Hauts-de-France | 3 | 5 | 9 | 4 | 80,0% |
| Île-de-France | 21 | 21 | 17 | -4 | -19,0% |
| Méditerranée | 34 | 11 | 3 | -8 | -72,7% |
| Normandie | 3 | 3 | 5 | 2 | 66,7% |
| Nouvelle-Aquitaine | 7 | 3 | 5 | 2 | 66,7% |
| Occitanie | 2 | 5 | 30 | 25 | 500,0% |
| Pays de la Loire | 1 | 1 | 4 | 3 | 300,0% |
| Réunion | 0 | 0 | 0 | 0 | 0,0% |
| TOTAL | 89 | 80 | 107 | 27 | 33,8% |

Forte baisse en
Île-de-France et Bretagne en
Carambole

LICENCES - 21 ans et Avenir Blackball

| LIGUES | 2022 | 2023 | 2024 | 2024 VS 2023 | |
|-------------------------|------------|------------|------------|--------------|-------------|
| | | | | Delta | Delta % |
| Auvergne-Rhône-Alpes | 33 | 49 | 84 | 35 | 71,4% |
| Bourgogne-Franche-Comté | 16 | 9 | 2 | -7 | -77,8% |
| Bretagne | 82 | 114 | 103 | -11 | -9,6% |
| Centre-Val de Loire | 72 | 95 | 108 | 13 | 13,7% |
| Corse | 3 | 2 | 7 | 5 | 250,0% |
| Grand-Est | 32 | 31 | 37 | 6 | 19,4% |
| Guadeloupe | 16 | 16 | 17 | 1 | 6,3% |
| Martinique | 0 | 0 | 0 | 0 | 0,0% |
| Hauts-de-France | 51 | 64 | 66 | 2 | 3,1% |
| Île-de-France | 27 | 25 | 22 | -3 | -12,0% |
| Méditerranée | 11 | 28 | 29 | 1 | 3,6% |
| Normandie | 1 | 3 | 2 | -1 | -33,3% |
| Nouvelle-Aquitaine | 48 | 61 | 85 | 24 | 39,3% |
| Occitanie | 21 | 33 | 33 | 0 | 0,0% |
| Pays de la Loire | 38 | 70 | 61 | -9 | -12,9% |
| Réunion | 15 | 12 | 15 | 3 | 25,0% |
| TOTAL | 466 | 612 | 671 | 59 | 9,6% |

LICENCES - 21 ans et Avenir Snooker

| LIGUES | 2022 | 2023 | 2024 | 2023 VS 2022 | |
|-------------------------|-----------|-----------|-----------|--------------|---------------|
| | | | | Delta | Delta % |
| Auvergne-Rhône-Alpes | 0 | 2 | 1 | -1 | -50,0% |
| Bourgogne-Franche-Comté | 0 | 0 | 0 | 0 | 0,0% |
| Bretagne | 4 | 7 | 2 | -5 | -71,4% |
| Centre-Val de Loire | 0 | 1 | 0 | -1 | -100,0% |
| Corse | 0 | 0 | 0 | 0 | 0,0% |
| Grand-Est | 1 | 1 | 6 | 5 | 500,0% |
| Guadeloupe | 0 | 0 | 0 | 0 | 0,0% |
| Martinique | 0 | 0 | 0 | 0 | 0,0% |
| Hauts-de-France | 8 | 18 | 10 | -8 | -44,4% |
| Île-de-France | 2 | 2 | 2 | 0 | 0,0% |
| Méditerranée | 0 | 0 | 0 | 0 | 0,0% |
| Normandie | 1 | 0 | 1 | 1 | 0,0% |
| Nouvelle-Aquitaine | 7 | 8 | 2 | -6 | -75,0% |
| Occitanie | 1 | 3 | 3 | 0 | 0,0% |
| Pays de la Loire | 1 | 1 | 0 | -1 | -100,0% |
| Réunion | 0 | 0 | 0 | 0 | 0,0% |
| TOTAL | 25 | 43 | 27 | -16 | -37,2% |

LICENCES DECOUVERTES ET FEMININES

LICENCES DECOUVERTE

| LIGUES | 2022 | 2023 | 2024 | 2024 VS 2023 | |
|-------------------------|-------------|-------------|-------------|--------------|--------------|
| | | | | Delta | Delta % |
| Auvergne-Rhône-Alpes | 198 | 242 | 234 | -8 | -3,3% |
| Bourgogne-Franche-Comté | 88 | 85 | 67 | -18 | -21,2% |
| Bretagne | 176 | 250 | 207 | -43 | -17,2% |
| Centre-Val de Loire | 268 | 197 | 233 | 36 | 18,3% |
| Corse | 5 | 7 | 12 | 5 | 71,4% |
| Grand-Est | 203 | 154 | 196 | 42 | 27,3% |
| Guadeloupe | 6 | 5 | 6 | 1 | 20,0% |
| Martinique | 0 | 0 | 0 | 0 | 0,0% |
| Hauts-de-France | 246 | 237 | 247 | 10 | 4,2% |
| Île-de-France | 258 | 238 | 250 | 12 | 5,0% |
| Méditerranée | 103 | 102 | 122 | 20 | 19,6% |
| Normandie | 107 | 123 | 96 | -27 | -22,0% |
| Nouvelle-Aquitaine | 261 | 255 | 240 | -15 | -5,9% |
| Occitanie | 156 | 216 | 209 | -7 | -3,2% |
| Pays de la Loire | 313 | 322 | 257 | -65 | -20,2% |
| Réunion | 35 | 13 | 14 | 1 | 7,7% |
| TOTAL | 2423 | 2446 | 2390 | -56 | -2,3% |

% FEMININES

| LIGUES | 2022 | 2023 | 2024 |
|-------------------------|--------------|--------------|--------------|
| Auvergne-Rhône-Alpes | 8,7% | 9,8% | 9,9% |
| Bourgogne-Franche-Comté | 10,7% | 9,7% | 10,3% |
| Bretagne | 8,1% | 8,9% | 10,4% |
| Centre-Val de Loire | 8,7% | 9,3% | 10,4% |
| Corse | 15,6% | 10,0% | 25,0% |
| Grand-Est | 9,5% | 8,7% | 9,8% |
| Guadeloupe | 50,0% | 53,8% | 69,0% |
| Martinique | 0,0% | 0,0% | 0,0% |
| Hauts-de-France | 8,3% | 8,7% | 8,8% |
| Île-de-France | 7,7% | 7,7% | 8,1% |
| Méditerranée | 7,6% | 9,1% | 8,6% |
| Normandie | 5,5% | 6,4% | 6,6% |
| Nouvelle-Aquitaine | 8,7% | 8,1% | 8,9% |
| Occitanie | 7,3% | 10,1% | 11,0% |
| Pays de la Loire | 7,5% | 7,6% | 8,5% |
| Réunion | 13,9% | 12,5% | 8,8% |
| TOTAL | 8,34% | 8,72% | 9,44% |

LICENCES DECOURVERTE FEMININES

| LIGUES | 2022 | 2023 | 2024 | 2024 VS 2023 | |
|-------------------------|------------|------------|------------|--------------|--------------|
| | | | | Delta | Delta % |
| Auvergne-Rhône-Alpes | 36 | 42 | 29 | -13 | -31,0% |
| Bourgogne-Franche-Comté | 17 | 11 | 12 | 1 | 9,1% |
| Bretagne | 24 | 37 | 41 | 4 | 10,8% |
| Centre-Val de Loire | 58 | 33 | 46 | 13 | 39,4% |
| Corse | 2 | 1 | 5 | 4 | 400,0% |
| Grand-Est | 40 | 27 | 42 | 15 | 55,6% |
| Guadeloupe | 4 | 5 | 6 | 1 | 20,0% |
| Martinique | 0 | 0 | 0 | 0 | 0,0% |
| Hauts-de-France | 44 | 36 | 27 | -9 | -25,0% |
| Île-de-France | 38 | 32 | 43 | 11 | 34,4% |
| Méditerranée | 15 | 26 | 17 | -9 | -34,6% |
| Normandie | 13 | 16 | 14 | -2 | -12,5% |
| Nouvelle-Aquitaine | 45 | 29 | 40 | 11 | 37,9% |
| Occitanie | 19 | 35 | 43 | 8 | 22,9% |
| Pays de la Loire | 49 | 40 | 46 | 6 | 15,0% |
| Réunion | 7 | 3 | 1 | -2 | -66,7% |
| TOTAL | 411 | 373 | 412 | 39 | 10,5% |

LICENCES FEMININES

| LIGUES | 2022 | 2023 | 2024 | 2024 VS 2023 | |
|-------------------------|-------------|-------------|-------------|--------------|--------------|
| | | | | Delta | Delta % |
| Auvergne-Rhône-Alpes | 103 | 138 | 152 | 14 | 10,1% |
| Bourgogne-Franche-Comté | 56 | 56 | 60 | 4 | 7,1% |
| Bretagne | 103 | 135 | 160 | 25 | 18,5% |
| Centre-Val de Loire | 136 | 155 | 186 | 31 | 20,0% |
| Corse | 5 | 3 | 12 | 9 | 300,0% |
| Grand-Est | 142 | 134 | 162 | 28 | 20,9% |
| Guadeloupe | 11 | 14 | 20 | 6 | 42,9% |
| Martinique | 0 | 0 | 0 | 0 | 0,0% |
| Hauts-de-France | 157 | 174 | 185 | 11 | 6,3% |
| Île-de-France | 131 | 135 | 149 | 14 | 10,4% |
| Méditerranée | 57 | 71 | 76 | 5 | 7,0% |
| Normandie | 37 | 48 | 51 | 3 | 6,3% |
| Nouvelle-Aquitaine | 128 | 137 | 166 | 29 | 21,2% |
| Occitanie | 65 | 112 | 134 | 22 | 19,6% |
| Pays de la Loire | 118 | 144 | 169 | 25 | 17,4% |
| Réunion | 15 | 15 | 10 | -5 | -33,3% |
| TOTAL | 1264 | 1471 | 1692 | 221 | 15,0% |

REBOOST

- 23927 € déjà débloqués
- 96 clubs (249€/club)