



Fédération Française de Billard

Statistiques fin mars

POINTS PRINCIPAUX

- Seuil des 20000 licences dépassé. Atterrissage prévu à environ 20160
- Toutes les disciplines progressent
 - Blackball, Américain et Snooker ont dépassé leur record
 - Les 1000 licenciés Blackball dépassés en Bretagne et Nouvelle Aquitaine
- Bretagne, Corse, Hauts de France, Nouvelle Aquitaine, Occitanie et Pays de la Loire ont dépassé leur record historique (depuis 2002)
 - Ile de France, Réunion et Bourgogne Franche Comté dépassent le niveau de fin 24-25
 - Pour la 1^{ère} fois 4 ligues ont dépassé les 2000 licenciés (3 au dessus de 2200) !
- Licences Jeunes (Avenir + U21) en légère baisse en valeur absolu (-1,6%) mais plus largement en % des licenciés. L'âge moyen est repartie à la hausse (56,4 maintenant, 56 en '25 et 55,3 en '24)
- Licences Découverte stables (+0,4%)
- La féminisation continue: +5,7% de féminines (+12,2% de déc. féminines)

LICENCES GLOBALES

LICENCES

| LIGUES | 2024 | 2025 | 2026 | 2026 VS 2025 | |
|-------------------------|--------------|--------------|--------------|--------------|-------------|
| | | | | Delta | Delta % |
| Auvergne-Rhône-Alpes | 1560 | 1681 | 1652 | -29 | -1,7% |
| Bourgogne-Franche-Comté | 601 | 656 | 757 | 101 | 15,4% |
| Bretagne | 1568 | 1648 | 1840 | 192 | 11,7% |
| Centre-Val de Loire | 1821 | 1904 | 1875 | -29 | -1,5% |
| Corse | 49 | 49 | 74 | 25 | 51,0% |
| Grand-Est | 1706 | 1748 | 1719 | -29 | -1,7% |
| Guadeloupe | 32 | 29 | 22 | -7 | -24,1% |
| Martinique | 0 | 0 | 0 | 0 | 0,0% |
| Hauts-de-France | 2133 | 2119 | 2210 | 91 | 4,3% |
| Île-de-France | 1874 | 1944 | 2008 | 64 | 3,3% |
| Méditerranée | 911 | 893 | 903 | 10 | 1,1% |
| Normandie | 782 | 822 | 827 | 5 | 0,6% |
| Nouvelle-Aquitaine | 1915 | 2061 | 2271 | 210 | 10,2% |
| Occitanie | 1251 | 1324 | 1411 | 87 | 6,6% |
| Pays de la Loire | 2057 | 2203 | 2269 | 66 | 3,0% |
| Réunion | 119 | 130 | 168 | 38 | 29,2% |
| TOTAL | 18379 | 19211 | 20006 | 795 | 4,1% |

LICENCES GLOBALES (août - mar)

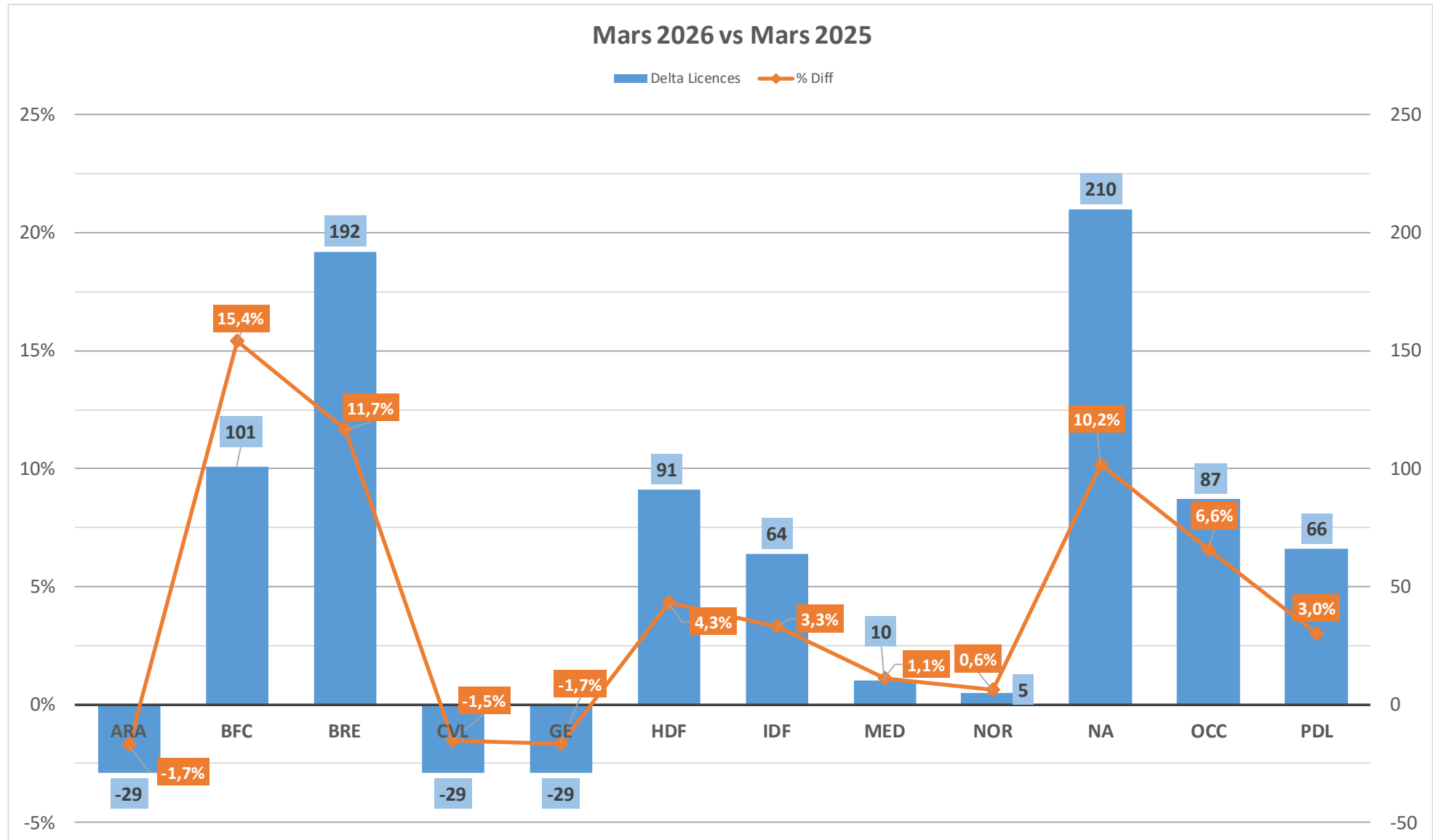

LICENCES GLOBALES (août - mar)

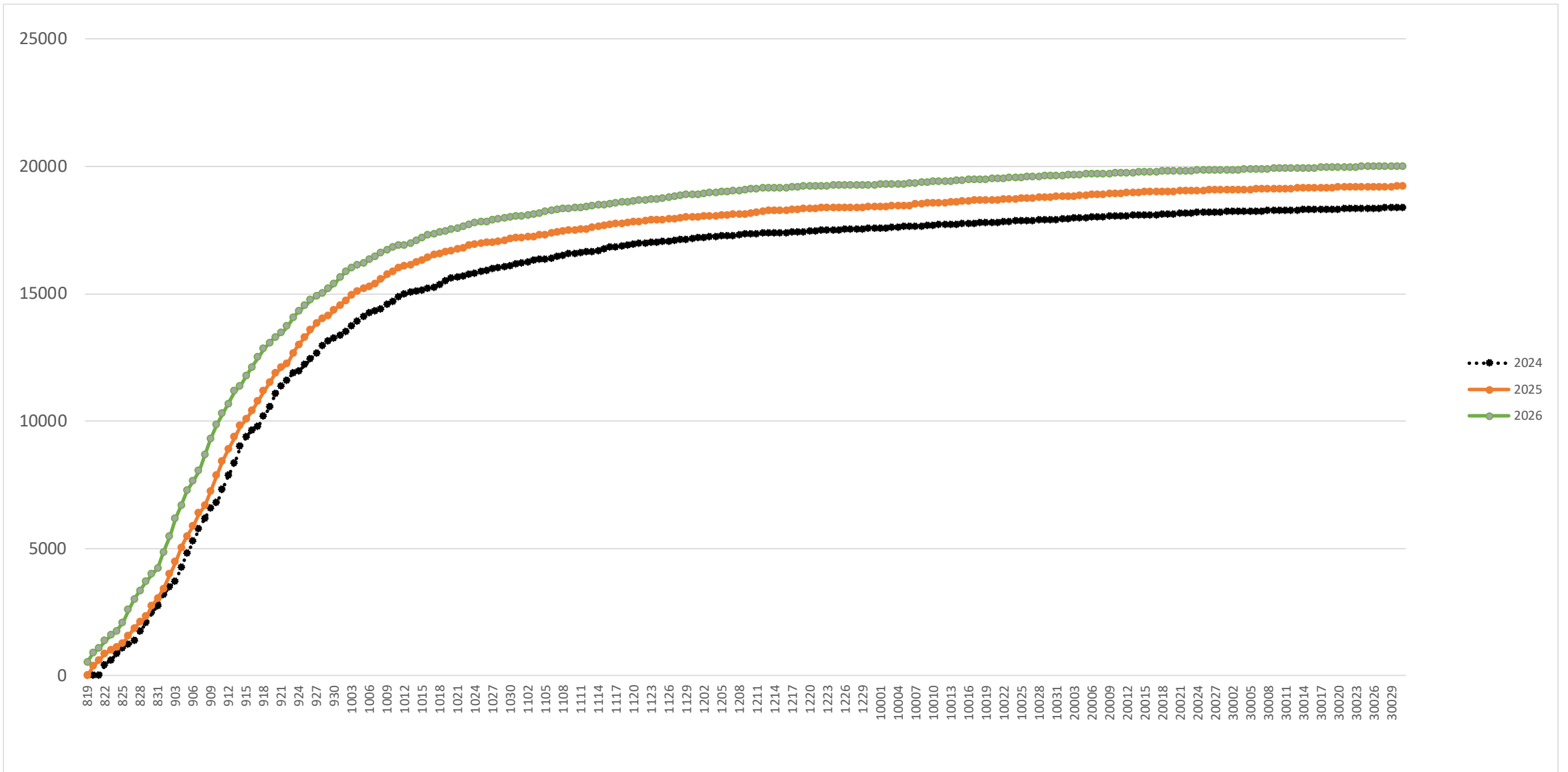

CLUBS (SALLES COMPRISES)

CLUBS/SALLES

| LIGUES | 2024 | 2025 | 2026 | 2026 VS 2025 | |
|-------------------------|------------|------------|------------|--------------|-------------|
| | | | | Delta | Delta % |
| Auvergne-Rhône-Alpes | 54 | 57 | 57 | 0 | 0,0% |
| Bourgogne-Franche-Comté | 24 | 25 | 26 | 1 | 4,0% |
| Bretagne | 42 | 46 | 50 | 4 | 8,7% |
| Centre-Val de Loire | 50 | 47 | 49 | 2 | 4,3% |
| Corse | 3 | 3 | 3 | 0 | 0,0% |
| Grand-Est | 66 | 65 | 64 | -1 | -1,5% |
| Guadeloupe | 1 | 1 | 1 | 0 | 0,0% |
| Martinique | 0 | 0 | 0 | 0 | 0,0% |
| Hauts-de-France | 56 | 55 | 55 | 0 | 0,0% |
| Île-de-France | 44 | 45 | 47 | 2 | 4,4% |
| Méditerranée | 31 | 32 | 32 | 0 | 0,0% |
| Normandie | 21 | 21 | 21 | 0 | 0,0% |
| Nouvelle-Aquitaine | 66 | 68 | 74 | 6 | 8,8% |
| Occitanie | 49 | 51 | 51 | 0 | 0,0% |
| Pays de la Loire | 56 | 53 | 55 | 2 | 3,8% |
| Réunion | 6 | 6 | 5 | -1 | -16,7% |
| TOTAL | 569 | 575 | 590 | 15 | 2,6% |

CLUBS/SALLES

| LIGUES | non Réaf. | Réaffilié | Retour | Nouveau | Chk |
|-------------------------|-----------|------------|----------|-----------|------------|
| Auvergne-Rhône-Alpes | 1 | 56 | 1 | 0 | 57 |
| Bourgogne-Franche-Comté | 1 | 24 | 0 | 2 | 26 |
| Bretagne | 2 | 44 | 1 | 5 | 50 |
| Centre-Val de Loire | 1 | 46 | 1 | 2 | 49 |
| Corse | 0 | 3 | 0 | 0 | 3 |
| Grand-Est | 2 | 63 | 0 | 1 | 64 |
| Guadeloupe | 0 | 1 | 0 | 0 | 1 |
| Martinique | 0 | 0 | 0 | 0 | 0 |
| Hauts-de-France | 1 | 54 | 0 | 1 | 55 |
| Île-de-France | 0 | 45 | 0 | 2 | 47 |
| Méditerranée | 0 | 32 | 0 | 0 | 32 |
| Normandie | 0 | 21 | 0 | 0 | 21 |
| Nouvelle-Aquitaine | 3 | 65 | 1 | 8 | 74 |
| Occitanie | 1 | 50 | 0 | 1 | 51 |
| Pays de la Loire | 1 | 53 | 0 | 2 | 55 |
| Réunion | 1 | 5 | 0 | 0 | 5 |
| TOTAL | 14 | 562 | 4 | 24 | 590 |

SITUATION DES CLUBS PAR RAPPORT A 2025

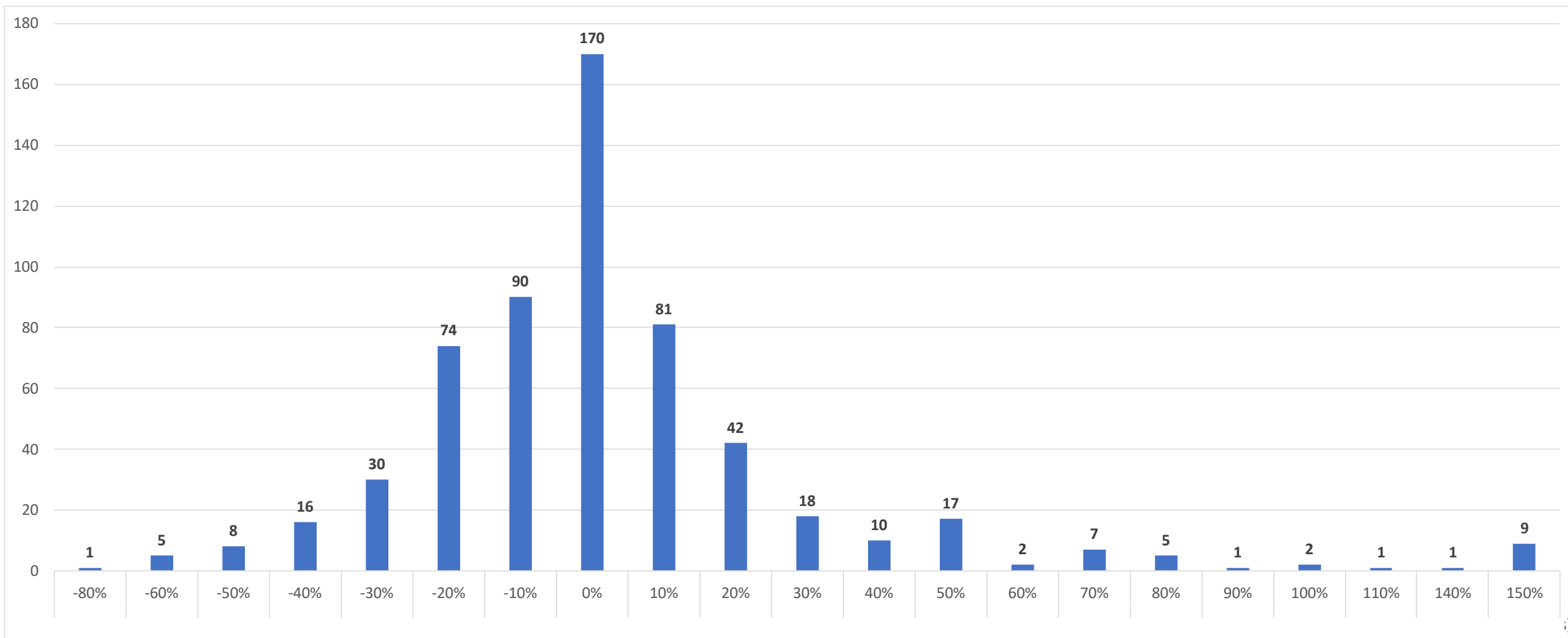

Distribution des clubs par rapport à leur surplus ou déficit de licences en % (par rapport à la même date la saison précédente)

CLUBS EN RETARD DE 25% OU PLUS

| LIGUE | CLUB | Mar 2025 | Mar 2026 | Delta % |
|-------|---------------------------------|----------|----------|----------|
| ARA | B.S.CLERMONTOIS | 27 | 19 | ● -29,6% |
| ARA | BILLARD CLUB MOULINS | 27 | 12 | ● -55,6% |
| ARA | BILLARD CLUB PONTOIS | 31 | 21 | ● -32,3% |
| ARA | BILLARD CLUB ST ELOY | 4 | 3 | ● -25,0% |
| ARA | BILLARD CLUB VARENNOIS | 18 | 11 | ● -38,9% |
| ARA | VALENCE BILLARD CLUB | 30 | 20 | ● -33,3% |
| BFC | BILLARD CLUB DE MORVILLARS | 9 | 4 | ● -55,6% |
| BRE | BILLARD CLUB LE JABADAO | 14 | 4 | ● -71,4% |
| BRE | LES CARNASSIERS 56 | 13 | 7 | ● -46,2% |
| BRE | LES CELTES | 15 | 7 | ● -53,3% |
| CVL | AMICALE SPORTIVE EPIEDS BILLARD | 18 | 13 | ● -27,8% |
| CVL | BILLARD CLUB DE JOUE LES TOURS | 196 | 116 | ● -40,8% |

| LIGUE | CLUB | Mar 2025 | Mar 2026 | Delta % |
|-------|----------------------------------|----------|----------|----------|
| GE | ACADEMIE DE BILLARD DE ST DIZIER | 28 | 19 | ● -32,1% |
| GE | B.C. HAGUENAU | 28 | 16 | ● -42,9% |
| GE | BILLARD CLUB COLMAR 147 | 30 | 22 | ● -26,7% |
| GE | BILLARD CLUB LINEEN | 10 | 7 | ● -30,0% |
| GE | BILLARD CLUB MUSSIPONTAIN | 58 | 33 | ● -43,1% |
| GE | BILLARD CLUB NOGENTAIS | 19 | 11 | ● -42,1% |
| GE | CENTURY CLUB | 12 | 5 | ● -58,3% |
| GE | MATTAINCOURT BILLARD CLUB | 3 | 2 | ● -33,3% |
| HDF | BILLARD CLUB NOYON | 64 | 47 | ● -26,6% |
| IDF | ASS.SPORT CORBEIL ESSONNES | 60 | 43 | ● -28,3% |
| IDF | BILLARD CLUB CLICHOIS | 57 | 42 | ● -26,3% |

| LIGUE | CLUB | Mar 2025 | Mar 2026 | Delta % |
|-------|----------------------------------|----------|----------|----------|
| MED | ACADEMIE DE BILLARD DE MENTON | 15 | 10 | ● -33,3% |
| MED | BILLARD CLUB ARLESIEN | 47 | 30 | ● -36,2% |
| MED | BILLARD CLUB BERROIS | 20 | 12 | ● -40,0% |
| MED | S. S. A. B. D AIX EN PROVENCE | 21 | 14 | ● -33,3% |
| MED | SALON BILLARD CLUB | 15 | 11 | ● -26,7% |
| NA | 8 POOL DE SAINT VIC | 29 | 20 | ● -31,0% |
| NA | ACADEMIE DACQUOISE DE BILLARD | 32 | 18 | ● -43,8% |
| NA | BILLARD CLUB CAVIGNAC | 32 | 15 | ● -53,1% |
| NA | BILLARD CLUB DE LA VALLEE DU LOT | 58 | 41 | ● -29,3% |
| NA | CONFOLENS BILLARD CLUB | 32 | 24 | ● -25,0% |
| NA | HANGAR 8 | 27 | 18 | ● -33,3% |
| NA | LE TURBO BILLARD CLUB | 13 | 7 | ● -46,2% |
| NA | SAINTONGE BILLARD CLUB | 23 | 14 | ● -39,1% |

| LIGUE | CLUB | Mar 2025 | Mar 2026 | Delta % |
|-------------|--------------------------------|----------|----------|----------|
| OCC | ACADEMIE LUZECHOISE DE BILLARD | 32 | 24 | ● -25,0% |
| OCC | BILLARD CLUB FUXEEN | 30 | 21 | ● -30,0% |
| OCC | BILLARD CLUB NAZAIRIEN | 5 | 3 | ● -40,0% |
| OCC | LOURDES BILLARD CLUB | 19 | 12 | ● -36,8% |
| OCC | SARL NEW RED LION | 22 | 14 | ● -36,4% |
| PDL | ACADEMIE REZEENNE DE BILLARD | 62 | 43 | ● -30,6% |
| PDL | ANJOU BLACKBALL CLUB | 33 | 24 | ● -27,3% |
| Grand Total | 0 | 0 | 0 | ● 0,0% |
| | 0/0 | 0 | 0 | ● 0,0% |

LICENCES PAR DISCIPLINE

LICENCES CARAMBOLE

| LIGUES | 2024 | 2025 | 2026 | 2026 VS 2025 | |
|-------------------------|--------------|--------------|--------------|--------------|-------------|
| | | | | Delta | Delta % |
| Auvergne-Rhône-Alpes | 1056 | 1103 | 1062 | -41 | -3,7% |
| Bourgogne-Franche-Comté | 526 | 571 | 632 | 61 | 10,7% |
| Bretagne | 599 | 604 | 639 | 35 | 5,8% |
| Centre-Val de Loire | 1264 | 1333 | 1336 | 3 | 0,2% |
| Corse | 0 | 0 | 0 | 0 | 0,0% |
| Grand-Est | 1267 | 1277 | 1208 | -69 | -5,4% |
| Guadeloupe | 0 | 0 | 0 | 0 | 0,0% |
| Martinique | 0 | 0 | 0 | 0 | 0,0% |
| Hauts-de-France | 1600 | 1544 | 1520 | -24 | -1,6% |
| Île-de-France | 1414 | 1428 | 1482 | 54 | 3,8% |
| Méditerranée | 617 | 604 | 597 | -7 | -1,2% |
| Normandie | 707 | 758 | 762 | 4 | 0,5% |
| Nouvelle-Aquitaine | 1020 | 1057 | 1133 | 76 | 7,2% |
| Occitanie | 804 | 907 | 941 | 34 | 3,7% |
| Pays de la Loire | 1472 | 1534 | 1558 | 24 | 1,6% |
| Réunion | 28 | 22 | 23 | 1 | 4,5% |
| TOTAL | 12374 | 12742 | 12893 | 151 | 1,2% |

LICENCES AMERICAIN

| LIGUES | 2024 | 2025 | 2026 | 2026 VS 2025 | |
|-------------------------|------------|------------|------------|--------------|-------------|
| | | | | Delta | Delta % |
| Auvergne-Rhône-Alpes | 58 | 60 | 67 | 7 | 11,7% |
| Bourgogne-Franche-Comté | 23 | 22 | 23 | 1 | 4,5% |
| Bretagne | 53 | 72 | 63 | -9 | -12,5% |
| Centre-Val de Loire | 4 | 7 | 9 | 2 | 28,6% |
| Corse | 0 | 0 | 0 | 0 | 0,0% |
| Grand-Est | 139 | 150 | 168 | 18 | 12,0% |
| Guadeloupe | 0 | 9 | 4 | -5 | -55,6% |
| Martinique | 0 | 0 | 0 | 0 | 0,0% |
| Hauts-de-France | 14 | 16 | 22 | 6 | 37,5% |
| Île-de-France | 241 | 274 | 288 | 14 | 5,1% |
| Méditerranée | 69 | 62 | 74 | 12 | 19,4% |
| Normandie | 18 | 9 | 11 | 2 | 22,2% |
| Nouvelle-Aquitaine | 45 | 53 | 65 | 12 | 22,6% |
| Occitanie | 109 | 91 | 101 | 10 | 11,0% |
| Pays de la Loire | 21 | 23 | 21 | -2 | -8,7% |
| Réunion | 0 | 0 | 0 | 0 | 0,0% |
| TOTAL | 794 | 848 | 916 | 68 | 8,0% |

LICENCES BLACKBALL

| LIGUES | 2024 | 2025 | 2026 | 2026 VS 2025 | |
|-------------------------|-------------|-------------|-------------|--------------|--------------|
| | | | | Delta | Delta % |
| Auvergne-Rhône-Alpes | 407 | 480 | 480 | 0 | 0,0% |
| Bourgogne-Franche-Comté | 49 | 60 | 95 | 35 | 58,3% |
| Bretagne | 858 | 920 | 1060 | 140 | 15,2% |
| Centre-Val de Loire | 553 | 563 | 526 | -37 | -6,6% |
| Corse | 48 | 48 | 73 | 25 | 52,1% |
| Grand-Est | 235 | 258 | 281 | 23 | 8,9% |
| Guadeloupe | 32 | 20 | 18 | -2 | -10,0% |
| Martinique | 0 | 0 | 0 | 0 | 0,0% |
| Hauts-de-France | 379 | 388 | 497 | 109 | 28,1% |
| Île-de-France | 185 | 222 | 210 | -12 | -5,4% |
| Méditerranée | 225 | 223 | 226 | 3 | 1,3% |
| Normandie | 18 | 19 | 23 | 4 | 21,1% |
| Nouvelle-Aquitaine | 808 | 918 | 1024 | 106 | 11,5% |
| Occitanie | 304 | 282 | 325 | 43 | 15,2% |
| Pays de la Loire | 528 | 604 | 645 | 41 | 6,8% |
| Réunion | 91 | 108 | 145 | 37 | 34,3% |
| TOTAL | 4720 | 5113 | 5628 | 515 | 10,1% |

LICENCES SNOOKER

| LIGUES | 2024 | 2025 | 2026 | 2026 VS 2025 | |
|-------------------------|------------|------------|------------|--------------|--------------|
| | | | | Delta | Delta % |
| Auvergne-Rhône-Alpes | 39 | 38 | 43 | 5 | 13,2% |
| Bourgogne-Franche-Comté | 3 | 3 | 7 | 4 | 133,3% |
| Bretagne | 58 | 52 | 78 | 26 | 50,0% |
| Centre-Val de Loire | 0 | 1 | 4 | 3 | 300,0% |
| Corse | 1 | 1 | 1 | 0 | 0,0% |
| Grand-Est | 65 | 63 | 62 | -1 | -1,6% |
| Guadeloupe | 0 | 0 | 0 | 0 | 0,0% |
| Martinique | 0 | 0 | 0 | 0 | 0,0% |
| Hauts-de-France | 140 | 171 | 171 | 0 | 0,0% |
| Île-de-France | 34 | 20 | 28 | 8 | 40,0% |
| Méditerranée | 0 | 4 | 6 | 2 | 50,0% |
| Normandie | 39 | 36 | 31 | -5 | -13,9% |
| Nouvelle-Aquitaine | 42 | 33 | 49 | 16 | 48,5% |
| Occitanie | 34 | 44 | 44 | 0 | 0,0% |
| Pays de la Loire | 36 | 42 | 45 | 3 | 7,1% |
| Réunion | 0 | 0 | 0 | 0 | 0,0% |
| TOTAL | 491 | 508 | 569 | 61 | 12,0% |

LICENCES AVENIR

| LIGUES | 2024 | 2025 | 2026 | 2026 VS 2025 | |
|-------------------------|------------|------------|------------|--------------|-------------|
| | | | | Delta | Delta % |
| Auvergne-Rhône-Alpes | 98 | 86 | 56 | -30 | -34,9% |
| Bourgogne-Franche-Comté | 25 | 16 | 31 | 15 | 93,8% |
| Bretagne | 52 | 52 | 51 | -1 | -1,9% |
| Centre-Val de Loire | 55 | 41 | 44 | 3 | 7,3% |
| Corse | 5 | 1 | 2 | 1 | 100,0% |
| Grand-Est | 75 | 47 | 43 | -4 | -8,5% |
| Guadeloupe | 6 | 1 | 8 | 7 | 700,0% |
| Martinique | 0 | 0 | 0 | 0 | 0,0% |
| Hauts-de-France | 143 | 109 | 119 | 10 | 9,2% |
| Île-de-France | 47 | 45 | 46 | 1 | 2,2% |
| Méditerranée | 19 | 8 | 19 | 11 | 137,5% |
| Normandie | 18 | 20 | 18 | -2 | -10,0% |
| Nouvelle-Aquitaine | 66 | 44 | 70 | 26 | 59,1% |
| Occitanie | 64 | 41 | 31 | -10 | -24,4% |
| Pays de la Loire | 61 | 62 | 54 | -8 | -12,9% |
| Réunion | 13 | 16 | 28 | 12 | 75,0% |
| TOTAL | 747 | 589 | 620 | 31 | 5,3% |

LICENCES JEUNES

LICENCES - 21 ans

| LIGUES | 2024 | 2025 | 2026 | 2026 VS 2025 | |
|-------------------------|------------|------------|------------|--------------|--------------|
| | | | | Delta | Delta % |
| Auvergne-Rhône-Alpes | 53 | 74 | 63 | -11 | -14,9% |
| Bourgogne-Franche-Comté | 23 | 25 | 32 | 7 | 28,0% |
| Bretagne | 114 | 107 | 103 | -4 | -3,7% |
| Centre-Val de Loire | 113 | 125 | 90 | -35 | -28,0% |
| Corse | 2 | 6 | 6 | 0 | 0,0% |
| Grand-Est | 102 | 121 | 103 | -18 | -14,9% |
| Guadeloupe | 13 | 15 | 6 | -9 | -60,0% |
| Martinique | 0 | 0 | 0 | 0 | 0,0% |
| Hauts-de-France | 154 | 135 | 118 | -17 | -12,6% |
| Île-de-France | 45 | 45 | 39 | -6 | -13,3% |
| Méditerranée | 35 | 32 | 28 | -4 | -12,5% |
| Normandie | 24 | 24 | 25 | 1 | 4,2% |
| Nouvelle-Aquitaine | 76 | 85 | 85 | 0 | 0,0% |
| Occitanie | 40 | 35 | 42 | 7 | 20,0% |
| Pays de la Loire | 107 | 94 | 116 | 22 | 23,4% |
| Réunion | 7 | 8 | 20 | 12 | 150,0% |
| TOTAL | 908 | 931 | 876 | -55 | -5,9% |

LICENCES - 21 ans et Avenir

| LIGUES | 2024 | 2025 | 2026 | 2026 VS 2025 | |
|-------------------------|-------------|-------------|-------------|--------------|--------------|
| | | | | Delta | Delta % |
| Auvergne-Rhône-Alpes | 151 | 160 | 119 | -41 | -25,6% |
| Bourgogne-Franche-Comté | 48 | 41 | 63 | 22 | 53,7% |
| Bretagne | 166 | 159 | 154 | -5 | -3,1% |
| Centre-Val de Loire | 168 | 166 | 134 | -32 | -19,3% |
| Corse | 7 | 7 | 8 | 1 | 14,3% |
| Grand-Est | 177 | 168 | 146 | -22 | -13,1% |
| Guadeloupe | 19 | 16 | 14 | -2 | -12,5% |
| Martinique | 0 | 0 | 0 | 0 | 0,0% |
| Hauts-de-France | 297 | 244 | 237 | -7 | -2,9% |
| Île-de-France | 92 | 90 | 85 | -5 | -5,6% |
| Méditerranée | 54 | 40 | 47 | 7 | 17,5% |
| Normandie | 42 | 44 | 43 | -1 | -2,3% |
| Nouvelle-Aquitaine | 142 | 129 | 155 | 26 | 20,2% |
| Occitanie | 104 | 76 | 73 | -3 | -3,9% |
| Pays de la Loire | 168 | 156 | 170 | 14 | 9,0% |
| Réunion | 20 | 24 | 48 | 24 | 100,0% |
| TOTAL | 1655 | 1520 | 1496 | -24 | -1,6% |

LICENCES JEUNES

LICENCES - 21 ans et Avenir Carambole

| LIGUES | 2024 | 2025 | 2026 | 2026 VS 2025 | |
|-------------------------|------------|------------|------------|--------------|--------------|
| | | | | Delta | Delta % |
| Auvergne-Rhône-Alpes | 61 | 45 | 27 | -18 | -40,0% |
| Bourgogne-Franche-Comté | 42 | 35 | 54 | 19 | 54,3% |
| Bretagne | 41 | 34 | 29 | -5 | -14,7% |
| Centre-Val de Loire | 58 | 56 | 59 | 3 | 5,4% |
| Corse | 0 | 0 | 0 | 0 | 0,0% |
| Grand-Est | 111 | 101 | 78 | -23 | -22,8% |
| Guadeloupe | 0 | 0 | 0 | 0 | 0,0% |
| Martinique | 0 | 0 | 0 | 0 | 0,0% |
| Hauts-de-France | 210 | 168 | 152 | -16 | -9,5% |
| Île-de-France | 50 | 43 | 41 | -2 | -4,7% |
| Méditerranée | 22 | 19 | 19 | 0 | 0,0% |
| Normandie | 33 | 40 | 41 | 1 | 2,5% |
| Nouvelle-Aquitaine | 44 | 46 | 67 | 21 | 45,7% |
| Occitanie | 36 | 28 | 32 | 4 | 14,3% |
| Pays de la Loire | 101 | 92 | 93 | 1 | 1,1% |
| Réunion | 2 | 1 | 3 | 2 | 200,0% |
| TOTAL | 811 | 708 | 695 | -13 | -1,8% |

LICENCES - 21 ans et Avenir Américain

| LIGUES | 2024 | 2025 | 2026 | 2026 VS 2025 | |
|-------------------------|------------|------------|-----------|--------------|--------------|
| | | | | Delta | Delta % |
| Auvergne-Rhône-Alpes | 3 | 2 | 0 | -2 | -100,0% |
| Bourgogne-Franche-Comté | 3 | 1 | 2 | 1 | 100,0% |
| Bretagne | 11 | 11 | 6 | -5 | -45,5% |
| Centre-Val de Loire | 0 | 0 | 0 | 0 | 0,0% |
| Corse | 0 | 0 | 0 | 0 | 0,0% |
| Grand-Est | 19 | 21 | 22 | 1 | 4,8% |
| Guadeloupe | 0 | 7 | 3 | -4 | -57,1% |
| Martinique | 0 | 0 | 0 | 0 | 0,0% |
| Hauts-de-France | 9 | 4 | 4 | 0 | 0,0% |
| Île-de-France | 17 | 22 | 26 | 4 | 18,2% |
| Méditerranée | 3 | 6 | 10 | 4 | 66,7% |
| Normandie | 5 | 0 | 0 | 0 | 0,0% |
| Nouvelle-Aquitaine | 5 | 6 | 6 | 0 | 0,0% |
| Occitanie | 31 | 21 | 14 | -7 | -33,3% |
| Pays de la Loire | 4 | 2 | 3 | 1 | 50,0% |
| Réunion | 0 | 0 | 0 | 0 | 0,0% |
| TOTAL | 110 | 103 | 96 | -7 | -6,8% |

LICENCES - 21 ans et Avenir Blackball

| LIGUES | 2024 | 2025 | 2026 | 2026 VS 2025 | |
|-------------------------|------------|------------|------------|--------------|-------------|
| | | | | Delta | Delta % |
| Auvergne-Rhône-Alpes | 86 | 112 | 90 | -22 | -19,6% |
| Bourgogne-Franche-Comté | 2 | 4 | 7 | 3 | 75,0% |
| Bretagne | 112 | 111 | 113 | 2 | 1,8% |
| Centre-Val de Loire | 110 | 110 | 75 | -35 | -31,8% |
| Corse | 7 | 7 | 8 | 1 | 14,3% |
| Grand-Est | 41 | 42 | 44 | 2 | 4,8% |
| Guadeloupe | 19 | 9 | 11 | 2 | 22,2% |
| Martinique | 0 | 0 | 0 | 0 | 0,0% |
| Hauts-de-France | 68 | 59 | 73 | 14 | 23,7% |
| Île-de-France | 23 | 24 | 16 | -8 | -33,3% |
| Méditerranée | 29 | 15 | 18 | 3 | 20,0% |
| Normandie | 2 | 2 | 1 | -1 | -50,0% |
| Nouvelle-Aquitaine | 91 | 76 | 79 | 3 | 3,9% |
| Occitanie | 34 | 21 | 24 | 3 | 14,3% |
| Pays de la Loire | 63 | 61 | 73 | 12 | 19,7% |
| Réunion | 18 | 23 | 45 | 22 | 95,7% |
| TOTAL | 705 | 676 | 677 | 1 | 0,1% |

LICENCES - 21 ans et Avenir Snooker

| LIGUES | 2024 | 2025 | 2026 | 2026 VS 2025 | |
|-------------------------|-----------|-----------|-----------|--------------|---------------|
| | | | | Delta | Delta % |
| Auvergne-Rhône-Alpes | 1 | 1 | 2 | 1 | 100,0% |
| Bourgogne-Franche-Comté | 1 | 1 | 0 | -1 | -100,0% |
| Bretagne | 2 | 3 | 6 | 3 | 100,0% |
| Centre-Val de Loire | 0 | 0 | 0 | 0 | 0,0% |
| Corse | 0 | 0 | 0 | 0 | 0,0% |
| Grand-Est | 6 | 4 | 2 | -2 | -50,0% |
| Guadeloupe | 0 | 0 | 0 | 0 | 0,0% |
| Martinique | 0 | 0 | 0 | 0 | 0,0% |
| Hauts-de-France | 10 | 13 | 8 | -5 | -38,5% |
| Île-de-France | 2 | 1 | 2 | 1 | 100,0% |
| Méditerranée | 0 | 0 | 0 | 0 | 0,0% |
| Normandie | 2 | 2 | 1 | -1 | -50,0% |
| Nouvelle-Aquitaine | 2 | 1 | 3 | 2 | 200,0% |
| Occitanie | 3 | 6 | 3 | -3 | -50,0% |
| Pays de la Loire | 0 | 1 | 1 | 0 | 0,0% |
| Réunion | 0 | 0 | 0 | 0 | 0,0% |
| TOTAL | 29 | 33 | 28 | -5 | -15,2% |

LICENCES DECOUVERTES ET FEMININES

LICENCES DECOUVERTE

| LIGUES | 2024 | 2025 | 2026 | 2026 VS 2025 | |
|-------------------------|-------------|-------------|-------------|--------------|-------------|
| | | | | Delta | Delta % |
| Auvergne-Rhône-Alpes | 250 | 274 | 251 | -23 | -8,4% |
| Bourgogne-Franche-Comté | 73 | 127 | 124 | -3 | -2,4% |
| Bretagne | 220 | 255 | 282 | 27 | 10,6% |
| Centre-Val de Loire | 254 | 255 | 210 | -45 | -17,6% |
| Corse | 12 | 5 | 19 | 14 | 280,0% |
| Grand-Est | 231 | 213 | 194 | -19 | -8,9% |
| Guadeloupe | 7 | 4 | 1 | -3 | -75,0% |
| Martinique | 0 | 0 | 0 | 0 | 0,0% |
| Hauts-de-France | 267 | 226 | 262 | 36 | 15,9% |
| Île-de-France | 280 | 291 | 305 | 14 | 4,8% |
| Méditerranée | 142 | 109 | 135 | 26 | 23,9% |
| Normandie | 105 | 102 | 90 | -12 | -11,8% |
| Nouvelle-Aquitaine | 276 | 309 | 363 | 54 | 17,5% |
| Occitanie | 232 | 207 | 233 | 26 | 12,6% |
| Pays de la Loire | 324 | 399 | 312 | -87 | -21,8% |
| Réunion | 15 | 17 | 22 | 5 | 29,4% |
| TOTAL | 2688 | 2793 | 2803 | 10 | 0,4% |

% FEMININES

| LIGUES | 2024 | 2025 | 2026 |
|-------------------------|-------------|-------------|--------------|
| Auvergne-Rhône-Alpes | 10,1% | 9,8% | 11,1% |
| Bourgogne-Franche-Comté | 10,3% | 12,7% | 12,5% |
| Bretagne | 10,5% | 10,4% | 10,4% |
| Centre-Val de Loire | 10,6% | 10,1% | 9,3% |
| Corse | 24,5% | 16,3% | 17,6% |
| Grand-Est | 10,6% | 10,0% | 9,9% |
| Guadeloupe | 65,6% | 75,9% | 68,2% |
| Martinique | 0,0% | 0,0% | 0,0% |
| Hauts-de-France | 8,8% | 9,1% | 9,4% |
| Île-de-France | 8,2% | 7,5% | 7,9% |
| Méditerranée | 9,1% | 9,3% | 10,6% |
| Normandie | 6,9% | 7,9% | 6,9% |
| Nouvelle-Aquitaine | 9,2% | 9,4% | 9,7% |
| Occitanie | 11,7% | 11,4% | 10,0% |
| Pays de la Loire | 9,8% | 10,7% | 11,5% |
| Réunion | 10,9% | 9,2% | 9,5% |
| TOTAL | 9,8% | 9,9% | 10,0% |

LICENCES DECOURVERTE FEMININES

| LIGUES | 2024 | 2025 | 2026 | 2026 VS 2025 | |
|-------------------------|------------|------------|------------|--------------|--------------|
| | | | | Delta | Delta % |
| Auvergne-Rhône-Alpes | 34 | 40 | 58 | 18 | 45,0% |
| Bourgogne-Franche-Comté | 12 | 25 | 25 | 0 | 0,0% |
| Bretagne | 43 | 43 | 54 | 11 | 25,6% |
| Centre-Val de Loire | 52 | 38 | 39 | 1 | 2,6% |
| Corse | 5 | 0 | 1 | 1 | 0,0% |
| Grand-Est | 59 | 30 | 28 | -2 | -6,7% |
| Guadeloupe | 6 | 4 | 1 | -3 | -75,0% |
| Martinique | 0 | 0 | 0 | 0 | 0,0% |
| Hauts-de-France | 29 | 33 | 48 | 15 | 45,5% |
| Île-de-France | 47 | 31 | 43 | 12 | 38,7% |
| Méditerranée | 24 | 15 | 24 | 9 | 60,0% |
| Normandie | 16 | 12 | 14 | 2 | 16,7% |
| Nouvelle-Aquitaine | 48 | 46 | 53 | 7 | 15,2% |
| Occitanie | 49 | 39 | 30 | -9 | -23,1% |
| Pays de la Loire | 77 | 78 | 68 | -10 | -12,8% |
| Réunion | 1 | 2 | 3 | 1 | 50,0% |
| TOTAL | 502 | 436 | 489 | 53 | 12,2% |

LICENCES FEMININES

| LIGUES | 2024 | 2025 | 2026 | 2026 VS 2025 | |
|-------------------------|-------------|-------------|-------------|--------------|-------------|
| | | | | Delta | Delta % |
| Auvergne-Rhône-Alpes | 157 | 165 | 183 | 18 | 10,9% |
| Bourgogne-Franche-Comté | 62 | 83 | 95 | 12 | 14,5% |
| Bretagne | 165 | 171 | 192 | 21 | 12,3% |
| Centre-Val de Loire | 193 | 192 | 175 | -17 | -8,9% |
| Corse | 12 | 8 | 13 | 5 | 62,5% |
| Grand-Est | 181 | 175 | 170 | -5 | -2,9% |
| Guadeloupe | 21 | 22 | 15 | -7 | -31,8% |
| Martinique | 0 | 0 | 0 | 0 | 0,0% |
| Hauts-de-France | 188 | 192 | 208 | 16 | 8,3% |
| Île-de-France | 154 | 146 | 158 | 12 | 8,2% |
| Méditerranée | 83 | 83 | 96 | 13 | 15,7% |
| Normandie | 54 | 65 | 57 | -8 | -12,3% |
| Nouvelle-Aquitaine | 176 | 193 | 221 | 28 | 14,5% |
| Occitanie | 146 | 151 | 141 | -10 | -6,6% |
| Pays de la Loire | 201 | 235 | 261 | 26 | 11,1% |
| Réunion | 13 | 12 | 16 | 4 | 33,3% |
| TOTAL | 1806 | 1893 | 2001 | 108 | 5,7% |